

ದೈನಂದಿನ ಪ್ಯಾಂಟ್

ಈ ಟ್ಯುಟೋರಿಯಲ್‌ನಲ್ಲಿ ನಾವು ಕೆಲವು ಸುಲಭ ಹಂತಗಳಲ್ಲಿ ಸ್ಟೈಲಿಷ್ ಪ್ಯಾಂಟ್‌ನ್ನು ಹೇಗೆ ಮಾಡಬೇಕೆಂದು ನಿಮಗೆ

ಅಗತ್ಯವಿರುವ ವಸ್ತು

ಎರಡೂವರೆ ಮೀಟರ್ ಉದ್ದವಾದ ನಲವತ್ತಾರು ಇಂಚು ಅಗಲವಾದ ಬಟ್ಟೆ ಡೈಲಿ ಪ್ಯಾಂಟ್ ಟೆಂಪ್ಲೇಟ್ ಅನ್ನು ನೀವು ನಮ್ಮ www.ushasew.com

ಡೌನ್‌ಲೋಡ್ ಮಾಡಿಕೊಳ್ಳಬಹುದು.

ಚಾಪ್ಸ್

ಸೀಝರ್

ತ್ರೇಡ್

ಎಲೆಸ್ಟೀಕ್ ಮತ್ತು

ಸೇಪ್‌ಪೀನ್

ಈ ವಿಡಿಯೋದಲ್ಲಿ ಕೆಲವು ಸುಲಭವಾದ ಸ್ಟೆಪ್ ಮೂಲಕ ಒಂದು ಸ್ಟೈಲಿಷ್ ಆದ ಪ್ಯಾಂಟ್ ಅನ್ನು ಹೂಲಿಯಲು ಕಲಿಸುತ್ತೇವೆ. ಇದರಲ್ಲಿ ಟೆಂಪ್ಲೇಟ್ ಅನ್ನು ಬೇಸ್ ಆಗಿ ಇಟ್ಟುಕೊಂಡು ಬಟ್ಟೆಯನ್ನು ಹೂಲಿಯುತ್ತೇವೆ. ಕ್ರಾಸ್ ಭಾಗವನ್ನು ಹೂಲಿಯುವುದು. ಹೂರಗ ಮತ್ತು ಒಳಗೆ ಪೋಲ್ಸ್ ಅನ್ನು ಹೂಲಿಯುವುದರ ಮೂಲಕ ಮುಂದು ಮತ್ತು ಹಿಂಭಾಗವನ್ನು ಅಂಟಿಸುವುದು ಸೇಲ್. ಆದ ಲುಕ್ ಗೊಸ್ಸರ ಬಾಟಂ ಸೇಪ್ಸ್ ಅನ್ನು ಸೇರಿಸುವುದು. ಪ್ಯಾಂಟ್ ಅನ್ನು ಕೇಸಿಂಗ್ ಮಾಡುವುದು ಹಾಗೂ ಎಲಾಸ್ಟೀಕ್ ಅನ್ನು ಸೇರಿಸುವುದು ಅನ್ನು ಕಲಿತುಕೊಳ್ಳೋಣ.

ನಿಮ್ಮ ಬಟ್ಟೆಯನ್ನು ತೆಗೆದು ಅದನ್ನು ಅರ್ಧವಾಗಿ ಮಡಚಿಕೊಳ್ಳಿ ಅದರ ಬಳಿಭಾದ ಹೂರಗ ಕಾಣುವಂತೆ ಇದಬೇಕು ಅದನ್ನು ಟೇಬಲ್ ಮೇಲೆ ಸ್ಟ್ರೆಡ್ ಮಾಡಿ.

ಮೊದಲ ಸ್ಟೆಪ್ ಟೆಂಪ್ಲೇಟ್ ಅನ್ನು ಮಾರ್ಕ್ ಮಾಡುವುದು ಮತ್ತು ಕಟ್ ಮಾಡುವುದು.

ಪ್ಯಾಂಟ್‌ನ ಮುಂಭಾಗದ ಟೆಂಪ್ಲೇಟ್ ಅನ್ನು ಬಟ್ಟೆಯ ಮೇಲಿಡಿ. ಅದನ್ನು ಬಟ್ಟೆಯ ಮಧ್ಯದ ಲ್ಲಿ ಇಡಬಾರದು. ಯಾಕೆಂದರೆ ಬಾಕಿ ಇರುವ ಭಾಗಗಳನ್ನು ನಾವು ಅದರಿಂದಲೇ ಕತ್ತರಿಸಬೇಕು. ಈಗ ಟೆಂಪ್ಲೇಟ್ ಅನ್ನು ಇಟ್ಟು ಪಿನ್ ಮಾಡಿ ಬಟ್ಟೆಯ ಎರಡು ಲೇಯರ್‌ನ ಲ್ಲಿ ಪಿನ್ ಹೋಗಿದೆಯಾ ಎಂದು ಖಚಿತಪಡಿಸಿಕೊಳ್ಳಿ ಹೀಗೆ ಮಾಡುವುದರಿಂದ ಬಟ್ಟೆ ಅಲುಗದೇ ಇರುತ್ತೆ.

ಈಗ ಹಿಂಭಾಗದ ಟೆಂಪ್ಲೇಟ್ ಅನ್ನು ತೆಗೆದುಕೊಳ್ಳಿ ಅದನ್ನು ಬಟ್ಟೆಯ ಮೇಲೆ ಇಟ್ಟು ಇದಕ್ಕೆ ಮುಂಚೆ ಹೇಳಿದಂತೆ ಮಾಡಬೇಕು.

ಈ ವಿಡಿಯೋದಲ್ಲಿ ಹೇಳುವ ರೀತಿ ಪ್ರೆಂಚ್ ಪೇಸಿಂಗ್ ಸ್ಟ್ರೀಪ್ ಅನ್ನು ತೆಗೆದುಕೊಳ್ಳಿ ಇದು ಪ್ಯಾಂಟ್ ನ ಮುಂಭಾಗಕ್ಕೆ ತುಂಬಾ ಸ್ಟೈಲಿಷ್ ಆದ ಲುಕ್ ಅನ್ನು ಕೊಡುತ್ತದೆ. ಇದನ್ನು ಸಹ ಬಟ್ಟೆಯ ಎರಡು ಭಾಗಗಳಲ್ಲಿ ಪಿನ್ ಮಾಡಬೇಕು.

ಆ ನಂತರ ಬಾಟಂ ಹೇಮ ಸ್ಟ್ರೀಪ್ ಅನ್ನು ಪಿನ್ ಮಾಡಬೇಕು.

ಈಗ ಟೆಂಪ್ಲೇಟ್ ಅನ್ನು ಮೆಜರ್‌ಮೆಂಟ್ ಅನ್ನು ಹೇಗೆ ಅಳಿಯುವುದು ಅಂತ ನೋಡೋಣ. ಇದು ಒಂದು ಎಸ್ (ಖುಂದಜ) ಸೈಸ್ ಪ್ಯಾಂಟ್‌ನ ಟೆಂಪ್ಲೇಟ್ ನೀವು ಅಳಿಯುವುದನ್ನು ತೆಗೆದುಕೊಂಡ ನಂತರ ಒಂದು ಚಾಕ್ ಅನ್ನು ತೆಗೆದು ಎಲ್ಲಾ ಎಡ್ಜ್‌ಗಳನ್ನು ಮಾರ್ಕ್ ಮಾಡಿಕೊಳ್ಳಿ ಈ ಡಿಟೈಲ್ಸ್ ಅನ್ನು ಬೇಸ್ ಆಗಿ ಇಟ್ಟುಕೊಂಡು ಬಟ್ಟೆಯನ್ನು ಕತ್ತರಿಸುವುದರಿಂದ ಪರ್ಪೆಕ್ಟ್ ಆಗಿ ಮಾರ್ಕ್ ಮಾಡಬೇಕು.

ಮಾರ್ಕ್ ಮಾಡಿ ಮುಗಿಸಿದ ನಂತರ ಟೆಂಪ್ಲೇಟ್‌ನಲ್ಲಿ ಇರುವ ಪಿನ್‌ಗಳನ್ನು ತೆಗೆದು ಬಟ್ಟೆಯಿಂದ ಹೂರತೆಗೆಯಿರಿ. ಈಗ ಬಟ್ಟೆಯನ್ನು ಕತ್ತರಿಸುವ ಸಮಯ, ಕೈಗಳನ್ನು ಕದಲಿಸದೇ ಕರಕ್ಟ್ ಆಗಿ ಕಟ್ ಮಾಡಬೇಕು. ನಿಮ್ಮ ಡಿಸೈನ್ ಚೆನ್ನಾಗಿ ಬರಬೇಕು ಅಂದರೆ ಪರ್ಪೆಕ್ಟ್ ಅನ್ನುವುದು ತುಂಬಾ ಮುಖ್ಯ ಬಾಟಂ ಫೇಸಿಂಗ್ ಸ್ಟ್ರೀಪ್ ಅನ್ನು ಕಟ್ ಮಾಡುವುದನ್ನು ಮರೆಯಬೇಡಿ.

ವಿಡಿಯೋದಲ್ಲಿ ನೀವು ನೋಡುವ ಹಾಗೆ ಪ್ಯಾಂಟ್ ನಾಲ್ಕು ಪಾರ್ಟ್ಸ್ ನಿಮ್ಮ ಹತ್ತಿರ ಇದೆ.

ಎರಡನೇ ಸ್ಟೆಪ್‌ನಲ್ಲಿ ಕ್ರಾಚ್ ಎರಿಯಾನ ಹೇಗೆ ಸ್ಟಿಚ್ ಮಾಡುವುದು ಅಂತ

ನೋಟೋಣ ಸ್ಟೀನ್‌ನಲ್ಲಿ ನೀವು ನೋಡುವಂತ ಭಾಗವೇ ಪ್ಯಾಂಟ್‌ನ ಮುಂಭಾಗ ಮತ್ತು ಹಿಂಭಾಗದ ಕ್ರಾಚ್ ಎರಿಯಾ ಈಗ ನಾವು ಹೋಲಿಯೋಣ, ಪ್ಯಾಂಟ್‌ನ ಮುಂಭಾಗವನ್ನು ಉಷಾ ಅಲ್ಯೂರ್ ಡಿಲಕ್ಸ್ ಸ್ಟಿಚಿಂಗ್ ಮೇಷಿನ್‌ಗೆ ತೆಗೆದುಕೊಂಡು ಹೋಗಿ.

ಹೋಗಿ ಸ್ಟಿಯಿಟ್ ಆಗಿ ಹೊಲಿಯಲು ಪ್ಯಾಂಟ್‌ನ್ನು ಸೇಲೆಕ್ಟರ್‌ಅನ್ನು 'ಎ'ನಲ್ಲಿ ಇಡಬೇಕು ಸ್ಟಿಚ್‌ನ ಲೆಂತ್ ಅನ್ನು ೨.೫ಗೆ ಇಡಬೇಕು ತ್ರೆಡ್ ಟೆನ್ಷನ್ ಡಯಿಲ್ ಅನ್ನು ೪ ರಲ್ಲಿ ಇಟ್ಟು ಹೊಲಿಯಲು ಪ್ರಾರಂಭಿಸಿ.

ಇದಕ್ಕೆ ಮುಂಚಿತವಾಗಿ ತೋರಿಸಿದಂತೆ ಕ್ರಾಚ್ ಭಾಗವನ್ನು ಹೊಲಿಯಲು ಸಿದ್ಧವಾಗಿ ಸ್ಟೆಲ್ಟ ಸ್ಟಿಚ್ ಮಾಡಿದ ನಂತರ ಸ್ಟಿಚ್ ಅನ್ನು ಲಾಕ್ ಮಾಡಲು ಇದರಲ್ಲಿ ತೋರಿಸಿರುವಂತೆ ರಿವರ್ಸ್ ಸ್ಟಿಚ್ ಹಾಕಬೇಕು.

ಆ ನಂತರ ನೇರವಾದ ಸ್ಟಿಯಿಟ್ ಅನ್ನು ಪ್ರಾರಂಭಿಸಿ, ಹೋಲಿಗೆ ಬರದೇ ಇರಲು ಪ್ಯಾಂಟ್ ನ ಕೊನೆಯಲ್ಲಿ ಮುಂದೆ ಹೇಳಿದ ಹಾಗೆ ರಿವರ್ಸ್ ಸ್ಟಿಚ್ ಹಾಕಬೇಕು ಅದನ್ನು ಮುಗಿಸಿದ ನಂತರ ತ್ರೆಡ್ ಅನ್ನು ಕಟ್ ಮಾಡಿ.

ಈಗ ಬಟ್ಟೆಗಳ ಎಡ್ಜ್‌ಅನ್ನು ಹೊಲಿಯುವ ಸಮಯ. ಇದಕ್ಕೆ ನಾವು ಜಿಗ್‌ಜಾಗ್ ಸ್ಟಿಚ್ ಅನ್ನು ಬಳಸಬೇಕು ಪ್ಯಾಟರ್ನ್ ಸೆಲೆಕ್ಟರ್‌ಡೆ ಡಯಿಲ್ ಅನ್ನು 'ಸಿ' ನಲ್ಲಿ ಇಡಿ ಹೊಲಿಗೆಯ ಲೆಂತ್‌ಅನ್ನು ೧.೫ ನಲ್ಲಿ ಇಟ್ಟು ಈಗ ಹೋಲಿಯಲು ಪ್ರಾರಂಭಿಸಿ .

ಪರ್ಪೆಕ್ಟ್ ಆಗಿದೆ. ಈಗ ತ್ರೆಡ್ ಅನ್ನು ಕಟ್ ಮಾಡಿ ಪ್ಯಾಂಟ್‌ನ ಹಿಂಭಾಗವನ್ನು ಇದಕ್ಕೆ ಮುಂಚೆ ಹೋಲಿದಂತೆ ಹೊಲಿಯಿರಿ. ಹೊಲಿದ ನಂತರ ಎಕ್ಸ್‌ಟ್ರಾ ತ್ರೆಡ್‌ಅನ್ನು ಈ ರೀತಿ ಕಟ್ ಮಾಡಿ.

ಎರಡು ಭಾಗಗಳಲ್ಲಿ ನಿಮ್ಮ ಸ್ಟಿಚಿಸ್ ನೋಡೋಕೆ ಇದೇ ತರ ಇರಬೇಕು.

ಮೂರನೇ ಸ್ಟೆಪ್‌ಗೆ ಹೋಗೋಣ, ಎರಡು ಭಾಗಗಳನ್ನು ಒಂದಾಗಿ ಸೇರಿಸಲು ಸೈಡ್ ಮತ್ತು ಇನರ್ ಸೇವ್‌ಅನ್ನು

ಹೊಲಿಯೋಣ ಪ್ಯಾಂಟ್‌ನ ಹಿಂಭಾಗವನ್ನು ತೆರೆದು ಈ ರೀತಿ ಇಡಿ ಆ ನಂತರ ಮುಂಭಾಗವನ್ನು ಇಲ್ಲಿ ತೋರಿಸುವಂತೆ ಹೊರ ಭಾಗ ಕಾಣುವಂತೆ ಈ ರೀತಿ ಇಡಿ ಹೊರಭಾಗ, ಹೊರಭಾಗವನ್ನು ನೋಡುವಂತೆ ಇರಬೇಕು.

ಇದು ತುಂಬಾ ಮುಖ್ಯವಾದ ಸ್ಟೆಪ್ ಎರಡು ಭಾಗಗಳ ಎಡ್ಜ್‌ಗಳನ್ನು ಒಂದೇ ರೀತಿ ಇಟ್ಟಿರುವ ಹಾಗೆ ನೋಡಿಕೊಳ್ಳಬೇಕು. ಆ ನಂತರ ಎಡ್ಜ್‌ಅನ್ನು ಹೀಗೆ ಪಿನ್ ಮಾಡಿ ಇದು ಔಟರ್‌ಸೀವ್ ಅನ್ನು ಕ್ರಿಯೆಟ್ ಮಾಡುತ್ತೆ. ಇದೇ ರೀತಿ ಇನ್ನೊಂದು ಭಾಗವನ್ನು ಮಾಡಿ.

ಈಗ ನೀವು ಹೊಲಿದ ಕ್ರಾಚ್ ಎರಿಯಾವನ್ನು ತೆಗೆದು ಮಧ್ಯದಲ್ಲಿ ಒಂದು ಸೇರಿಸಿ ಪಿನ್ ಮಾಡಿ ಪ್ಯಾಂಟ್‌ನ ಕಾಲ್ ಭಾಗದಲ್ಲಿ ಹಾಗೆ ಮುಂದುವರಿಸಿ ಇದೇ ನಿಮ್ಮ ಒಳಭಾಗವಾಗಿ ಇರುತ್ತೇ. ಎರಡು ಭಾಗಗಳ ಎಡ್ಜ್‌ಅನ್ನು ಬಹಳ ಗಮನವಾಗಿ ಪಿನ್ ಮಾಡುವುದು ಇದರಲ್ಲಿ

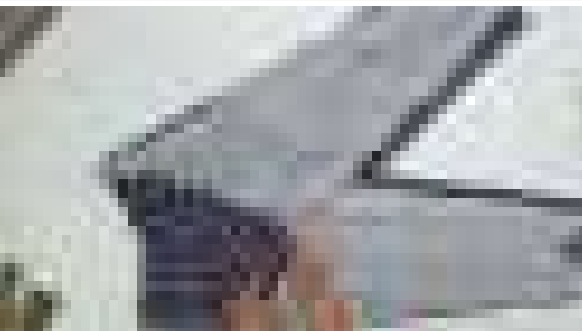
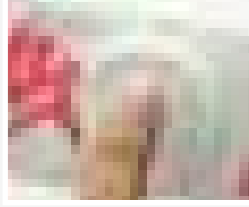
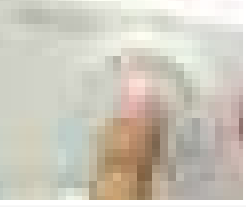
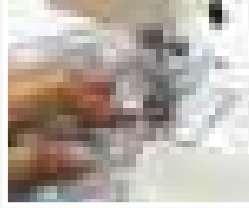
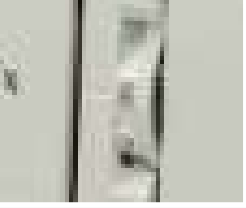
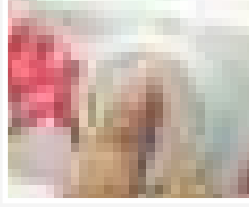
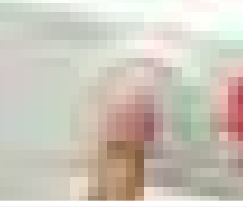
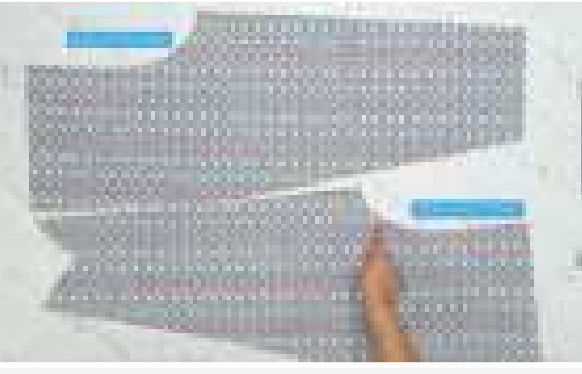



ತುಂಬಾ ಮುಖ್ಯ ಇದು ಮುಗಿದ ನಂತರ ಈಗ ಪ್ಯಾಂಟ್‌ಅನ್ನು ಹೊಲಿಯಲು ಪ್ರಾರಂಭಿಸೋಣ.

ಸ್ಟ್ರಿಯಟ್ ಹೋಲಿಗೆಗೆ ಪ್ಯಾಟರ್ನ್ ಸೆಲೆಕ್ಟ್ ಡಯಲ್ ಅನ್ನು 'ಎ'ನಲ್ಲಿ ಇಡಬೇಕು ಸ್ಟ್ರಿಚ್ ನ ಲೆಂತ್ ಅನ್ನು ೨.೫ನಲ್ಲಿ ಸೆಲೆಕ್ಟ್ ಮಾಡಿ ಕಾಲಿನ ಹೊರಭಾಗವನ್ನು ಹೊಲಿಯಲು ಪ್ರಾರಂಭಿಸಿ, ಹೊಲಿಯುವ ಮುನ್ನ ಮತ್ತು ಮುಗಿಸುವಾಗ ರಿವರ್ಸ್ ಸ್ಟ್ರಿಚ್ ಹಾಕಲು ಮರೆಯಬೇಡಿ ನೀವು ಹೊಲಿಯುತ್ತಾ ಹೋಗುವಾಗ ಪಿನ್‌ಅನ್ನು ತೆಗೆದು ಬಿಡಿ ಹೆಚ್ಚಾಗಿ ಇರುವ ತ್ರೆಡ್‌ಅನ್ನು ಕಟ್ ಮಾಡಿದ ನಂತರ ಇನ್ನೊಂದು ಕಾಲಿನ ಔಟರ್ ಸೀಮ್‌ಗೆ ಹೋಗಿ ಪ್ಯಾಂಟ್ ಪೂರ್ತಿಯಾಗಿ ಅದೇ ಪ್ರೋಸೆಸ್ ಅನ್ನು ಕಂಟಿನ್ಯೂ ಮಾಡಿ.



ಈಗ ನಾವು ಇನ್ಸರ್ ಸೀಮ್‌ಗೆ ಹೋಗೋಣ, ಔಟರ್ ಸೀಮ್ ಅಲ್ಲದೇ ಇನ್ಸರ್ ಸೀಮ್ ಒಂದು ಭಾಗದಿಂದ ಇನ್ನೊಂದು ಕಡೆ ಕಂಟಿನ್ಯೂವರ್ಸ್ ಆಗಿ ಸ್ಟ್ರಿಚ್ ಮಾಡಬೇಕು.

ಒಳಭಾಗದ ಕೊನೆಯಿಂದ ನಿಮ್ಮ ಸ್ಟ್ರಿಚ್ ಅನ್ನು ಪ್ರಾರಂಭಿಸಿ ಕ್ರಾಚ್‌ನಿಂದ ಪ್ಯಾಂಟ್‌ನ ಪುಲ್‌ಲೆಂತ್‌ವರೆಗೂ ಹೊಲಿಯಬೇಕು ಆ ನಂತರ ಎಡ ಭಾಗದ ಕಾಲಿನಲ್ಲಿ ಮುಗಿಸಬೇಕು. ಪ್ರೇಸರ್‌ಪೂಟ್‌ಅನ್ನು ತೆಗೆದು ಎಕ್ಸ್‌ಟ್ರಾದಾರವನ್ನು ಕಟ್ ಮಾಡಿ

ಸ್ಟ್ರಿಯಟ್ ಹೋಲಿಗೆ ಹಾಕಿದ ನಂತರ ಜಿಗ್‌ಜಾಗ್ ಹೋಲಿಗೆಗೆ ಹೋಗೋಣ ಪ್ಯಾಟರ್ನ್ ಸೆಲೆಕ್ಟ್ ಡಯಲ್ ಅನ್ನು 'ಸಿ'ಯಲ್ಲಿ ಸೆಟ್ ಮಾಡಿ. ಆ ನಂತರ ಸ್ಟ್ರಿಚ್‌ಲೆಂತ್ ಅನ್ನು ಇಟ್ಟು ಹೊಲಿಯಲು ಪ್ರಾರಂಭಿಸಿ

ವಿಡಿಯೋದಲ್ಲಿ ನೀಡುವ ಹಾಗೆ ಅರ್ಧ ಪ್ಯಾಂಟ್ ಸಿದ್ಧವಾಗಿದೆ. ಈಗ ನೀವು ಇದರಲ್ಲಿ ಹಾಕಿರುವ ಸ್ಟ್ರಿಚ್‌ಅನ್ನು ಗಮನವಾಗಿ ನೋಡಿ ಇದೇ ಔಟ್ ಸೀಮ್ ಹಾಗೆ ಇದು ಇನ್ಸರ್ ಸೀಮ್.



ಈಗ ಪ್ಯಾಂಟ್‌ನ ಒಳಭಾಗವನ್ನು ಹೊರತೆಗೆದು ನಾಲ್ಕನೇ ಸ್ಟೆಪ್‌ಅನ್ನು



ಮುಂದುವರಿಸೋಣ ಈ ಸ್ಟೆಪ್‌ನಲ್ಲಿ ನಾವು ಮುಂಚೆಯೇ ಕಟ್ ಮಾಡಿ ಇಟ್ಟಿರುವ ಬಾಟಂ ಸೇಪ್ ಪೇಸಿಂಗ್ ಸ್ಟ್ರಿಪ್‌ಅನ್ನು ಪ್ರಾರಂಭಿಸಿಸೋಣ.

ಈಗ ಇಲ್ಲಿ ನಾಲ್ಕು ಸ್ಟ್ರಿಚ್ ರೆಡಿ ಆಗಿವೆ ಎರಡು ವಿ ಶೇಪ್ ಮತ್ತು ಸ್ಟ್ರಿಯಟ್ ಆಗಿ ಎರಡು ಇವೆ ಶೇಪ್‌ನ್ನು ತೆಗೆದು ಸ್ಟ್ರಿಯಟ್ ಆಗಿರುವಂತಹ ಎಡ್ಜ್‌ನಲ್ಲಿ ಪಿನ್ ಮಾಡುವಾಗ ಈ ವಿಡಿಯೋದಲ್ಲಿ ತೋರಿಸುವಂತೆ ವಿ ಶೇಪ್ ಸ್ಟ್ರೀಪ್‌ಹೊರ ಕಾಣಿಸುವಂತೆ ಪಿನ್ ಮಾಡಬೇಕು ಇತರ ಸ್ಟೆಪ್‌ಗಳನ್ನು ಹಾಗೆಯೇ ಪಿನ್ ಮಾಡಿ ಸ್ಟ್ರಿಚಿಂಗ್ ಮಿಷಿನ್ ಹತ್ತ ತೆಗೆದುಗೊಂಡು ಹೋಗಿ ಮತ್ತೆ

ಸ್ಟ್ರಿಯಟ್ ಹೋಲಿಗೆಗೆ ಪ್ಯಾಟರ್ನ್ ಸೆಲೆಕ್ಟ್ ಡಯಲ್‌ನ್ನು 'ಎ'ನಲ್ಲಿ ಇಟ್ಟು ಸ್ಟ್ರಿಚ್ ಲೆಂಥನ್ನು ೨.೫ ಗೆ ಸೆಟ್ ಮಾಡಿ ಈ ವಿಡಿಯೋದಲ್ಲಿ ತೋರಿಸುವಂತೆ ಎಡ್ಜ್‌ನ್ನು ಸರಿಯಾಗಿ ಸ್ಟ್ರಿಚ್ ಮಾಡಿ.

ಎರಡು ಪೇರ್‌ಗಳನ್ನು ಹೊಲಿದ ನಂತರ ಎಕ್ಸ್ಟ್ರಾ ದಾರವನ್ನು ಕಟ್ ಮಾಡಿ ಈಗ ಇದು ಪ್ಯಾಂಟ್ ಹೊಲಿಯುವುದಕ್ಕೆ ಸಿದ್ಧವಾಗಿದೆ.





೫ನೇ ಸ್ಟೆಪ್‌ನಲ್ಲಿ ಸ್ಟ್ರೀಪ್ ನ್ನು ಪ್ಯಾಂಟ್‌ನ ಕೆಳಭಾಗದಲ್ಲಿ ಹೊಲಿದು ವೆಸ್ಟ್‌ಲೈನ್ ನ್ನು

ಹೇಗೆ ಮುಗಿಸುವುದು ಎಂದು ನೋಡೋಣ ಹೊಲಿದ ಸ್ಟ್ರೀಪ್‌ನ್ನು ಪ್ಯಾಂಟ್ ಹತ್ತಿರ ತೆಗೆದುಗೊಂಡು ಹೋಗಿ ಅದನ್ನು ಮ್ಯಾಚ್ ಮಾಡಿ ಪ್ಯಾಂಟ್‌ನಲ್ಲೂ ಸ್ಟ್ರೀಪ್‌ನಲ್ಲೂ ಒಂದು ಕಡೆ ಉದ್ದ ಇರುವುದನ್ನು ಗಮನಿಸಿ ಎಲ್ಲಾ ಭಾಗಗಳು ಸರಿ ಹೊಂದುವಂತೆ ಹೊಲಿದಿರುವ ಸ್ಟ್ರೀಪ್‌ನ್ನು ಪ್ಯಾಂಟ್ ಮೇಲೆ ಇಟ್ಟು ವಿಡಿಯೋದಲ್ಲಿ ತೋರಿಸುವಂತೆ ಪಿನ್ ಮಾಡಿ.

ಇನ್ನೊಂದು ಭಾಗದಲ್ಲಿ ಇದೆ ರೀತಿ ಮಾಡಿ ಅಷ್ಟೆ ಮುಗಿಯುತ್ತದೆ.

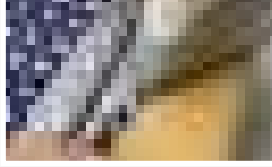
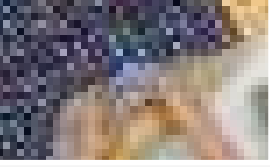

ಈಗ ನಾವು ವೆಸ್ಟ್‌ಭಾಗಕ್ಕೆ ಹೋಗೋಣ ಪ್ಯಾಂಟ್‌ನ್ನು ಐರನ್ ಬೋರ್ಡ್‌ನಲ್ಲಿ ಇಟ್ಟು ಮೇಲ್ಭಾಗದಲ್ಲಿ ೧/೪ ಇಂಚ್ ನಷ್ಟು ಸ್ವಲ್ಪ ಮಡಿಚಿ ಅದು ಹೊರಬರದಂತೆ ಅದನ್ನು ನೀವು ಚೆನ್ನಾಗಿ ಐರನ್ ಮಾಡಿ ವೆಸ್ಟ್ ಪೂರ್ತಿಯಾಗಿ ಇದೆ ಪೋಸ್ಟ್‌ನ್ನು ಕಂಟಿನ್ಯೂ ಮಾಡಿ ಇದರ ನಂತರ ವಿಡಿಯೋದಲ್ಲಿ

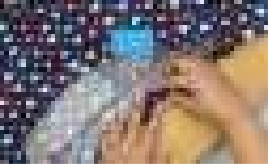

ನೀವು ನೋಡುವ ಹಾಗೆ ಇನ್ನೊಂದು ೧/೨ ಇಂಚ್‌ನ್ನು ಹೊಲಿಯುವ ಮುನ್ನ ಮೇಲ್ಭಾಗದಲ್ಲಿ ಮತ್ತೆ ಐರನ್ ಮಾಡಿ ಮೂಲಕ ನಿಮಗೆ ಸರಿಯಾದ ಪೀಸ್ ಲೈನ್‌ಸಿಗುವುದು ಖಂಡಿತ.

ಕೆಳಗೆಯಿಂದ ಪ್ರಾರಂಭಿಸಿ ಈ ವಿಡಿಯೋದಲ್ಲಿ ತೋರಿಸುವಂತೆ ಸುಲಭವಾಗಿ ಸ 'ಕ್ಯೂಲ್ ಸ್ಟ್ರೀಚಿಂಗ್‌ಗೊಸ್ಕರ ಮೆಷಿನ್ ನ' ಆಕ್ಸೆಸರೀಸ್ ಬೋಕ್ಸ್‌ನ್ನು



ಬಿಚ್ಚಿಸಿ ಸ್ಟ್ರೀಪ್‌ನ ಕೆಳಭಾಗದಿಂದ ಹೊಲಿಯಲು ಪ್ರಾರಂಭಿಸಿ ಇದನ್ನು ಹಾಗೆ ಹೊಲಿಯುತ್ತಾ ಹೋಗಬೇಕು ವಿ ಶೇಪ್‌ನ ಇನ್ನೊಂದು ಭಾಗಕ್ಕೆ ಬಂದ ನಂತರ ವಿಡಿಯೋದಲ್ಲಿ ತೋರಿಸುವಂತೆ ಸೂಜಿಯನ್ನು ಬಟ್ಟೆಯಲ್ಲಿ ಹಾಗೆಯೇ ಇಟ್ಟು ತಿರುಗಿಸಿ ಹೊಲಿಯುತ್ತಾ ಹೋಗಿ ಬಟ್ಟೆಯನ್ನು ಸೂಜಿಯನ್ನು ತೆಗೆಯದೆ ಹೊಲಿಯುವುದನ್ನು ಪಿವಿಟಿಂಗ್‌ಂದು ಹೇಳುತ್ತಾರೆ. ಹೊಲಿಯುತ್ತಾ ಹೋಗುವಾಗ ಪಿನ್‌ನ್ನು ತೆಗೆಯಿ ಜ್ಯೋ ನಿಂಗ್ ಪ್ಲಾಪ್‌ನ ಮೇಲೆ ಹೊಲಿದ ನಂತರ ಹೊಲಿಯುವುದನ್ನು ನಿಲ್ಲಿಸಿ ಹೊಲಿಗೆ ನೋಡುವುದಕ್ಕೆ ಹೀಗೆ ಇರುತ್ತದೆ.

ಈಗ ಸಿಸರ್‌ನ್ನು ತೆಗೆದು ಹೊಲಿಗೆಯ ಮೇಲೆ ಈ ರೀತಿ ಕಟ್ ಮಾಡಿ ಫ್ಲಾಶಿಂಗ್ ಮುಗಿಯುತ್ತದೆ. ಸೀವ್‌ನಲ್ಲಿ ಸಂಕ್ರಾಗುವುದನ್ನು ತಡೆಯಬೇಕು ಸ್ಟ್ರೀಪ್ ಪೂರ್ತಿಯಾಗಿ ಹೀಗೆ ಮಾಡಿರಿ.



ಇದು ಮುಗಿದ ನಂತರ ಹೆಚ್ಚಿನ ಬಟ್ಟೆಯನ್ನು ಸ್ಟ್ರೀಚಿಂಗ್ ಮೇಲೆ ಇಟ್ಟು ಈ ರೀತಿ ಕೆಳಭಾಗದಲ್ಲಿ ಮುಡಿಚಿ ಕ್ರೀಸ್‌ಲೈನ್‌ನ್ನು ಸೃಷ್ಟಿಸಲು ಈ ರೀತಿ ಕೆಳಭಾಗದಲ್ಲಿ ಮುಡಿಚಿ ಕ್ರೀಸ್‌ಲೈನ್‌ನ್ನು ಸೃಷ್ಟಿಸಲು ಈ ರೀತಿ ಹೊತ್ತಿ ಆ ನಂತರ ಈ ಕ್ರೀಸ್‌ಲೈನ್‌ನ್ನು ಲಾಕ್ ಮಾಡಲು ಈ ರೀತಿ ಸ್ಟಿಚ್ ಮಾಡಿ ಕ್ರೀಸ್‌ಲೈನ್‌ನ್ನು ಸ್ಟಿಚ್ ಮಾಡಿದ ನಂತರ ವಿ ಮೇಲೆ ಎಕ್ಸೆಟ್ರಾ ಬಟ್ಟೆಯನ್ನು ನೀವು ನೋಡಬಹುದು. ವಿಡಿಯೋದಲ್ಲಿ ತೋರಿಸುವಂತೆ ಆ ಭಾಗವನ್ನು ತೆಗೆದು ಒಳಭಾಗಕ್ಕೆ ಪ್ಲಿಪ್ ಮಾಡಿ ಪೋಲ್ಡ್ ಮಾಡಿ ಈಗ ಪ್ಯಾಂಟ್‌ನ ಕಾಲ ನ್ನು

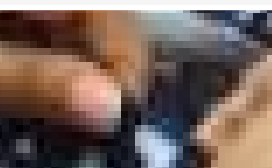
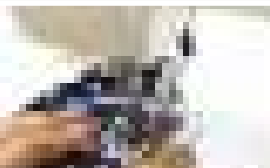

ಒಳಭಾಗದಿಂದ ತೆರೆದು ಕಾಲ ಭಾಗವನ್ನು ಮಡಿಸಿ ಕ್ರೀಸ್‌ಲೈನ್‌ನ್ನು ಸ್ಟ್ರೀಚ್ ಮಾಡಿ ಇದೆ ಪೋಸ್ಟ್‌ನ್ನು ಮತ್ತೆ ಮಾಡಿ ಕಂಟಿನ್ಯೂ ಹಾಗೆ ಸ್ಟ್ರೀಚ್ ಇರುವ ಹಾಗೆ ಖಚಿತ ಪಡಿಸಲು ವಿ ಶೇಪ್‌ನ ಮೇಲ್ಭಾಗಕ್ಕೆ ಬರುವಾಗ ಪಿವಿಟಿ ಚೆಕ್ ನಿಕ್‌ನ್ನು ಬಳಸಲು ಮರೆಯಬೇಡಿ ಇದ ನ್ನು ಮುಗಿಸಿದ ನಂತರ ಎಕ್ಸೆಟ್ರಾ ದಾರವನ್ನು ಕಟ್ ಮಾಡಲು ಮರೆಯಬೇಡಿ ಪ್ಯಾಂಟ್‌ನ ಇನ್ನೊಂದು ಕಾಲ ಭಾಗದಲ್ಲಿ ಇದೆ ಪೋಸ್ಟ್‌ನ್ನು ಕಂಟಿನ್ಯೂ ಮಾಡಿ.

ಐರನ್ ಮಾಡಿರುವಂತಹ ವೆಸ್ಟ್‌ಭಾಗವನ್ನು ನೋಡೋಣ ಮಿಷಿನ್ ಆಕ್ಸೆ ಸ್‌ರಿಸ್ ಬೋಕ್ಸ್‌ನ್ನು ಅದೇ ಜಾಗದಲ್ಲಿ ಇಟ್ಟು ಮಡಿಚಿರುವ ಭಾಗವನ್ನು ಹೊಲಿಯಲು ಪ್ರಾರಂಭಿಸಿ ಸುತ್ತಲೂ ಹಾಗೆ ಸ್ಟ್ರೀಚ್ ಮಾಡುತ್ತಾ ಹೋಗಿ ಅದರ ಎಲಾಸ್ಟಿಕ್ ಒಳಗೆ ನುಗ್ಗಿಸಲು ಪ್ಯಾಂಟ್‌ಮ ಹಿಂಭಾಗದಲ್ಲಿ ೨ ಇಂಚ್ ಅಗಲವನ್ನು ಬಿಡಲು ಮಡೆಯಬೇಡಿ ಎಕ್ಸೆಟ್ರಾ ದಾರವನ್ನು ಕಟ್ ಮಾಡಿ ಈಗ ಪ್ಯಾಂಟ್‌ನ್ನು ತಿರುಗಿಸಿ.

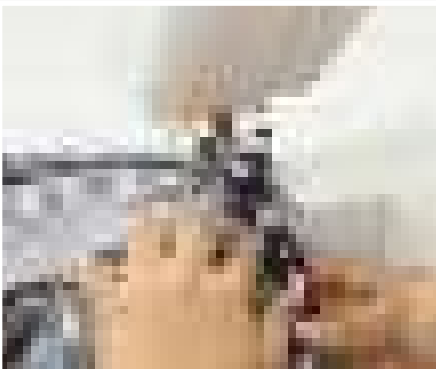



ಈಗ ಕೊನೆಯ ಸ್ಟೆಪ್ ಇರೋದರಲ್ಲಿ ತುಂಬಾ ಸುಭವಾದದ್ದು ಪ್ಯಾಂಟ್ ಒಳಗೆ ಎಲಾಸ್ಟಿಕ್ ಅನ್ನು

ಹಾಕುವುದು, ೨ ಇಂಚ್ ಅಗಲ ಬಿಟ್ಟಿದ್ದು ಜ್ಯಾಪಕ ಇದೆಯಾ ಈಗ ಅದನ್ನು ಮಾಡಲಿದ್ದೇವೆ ಒಂದು ಎಲಾಸ್ಟಿಕ್ ರೋಲ್ ಅನ್ನು ತೆಗೆದು ಅದು ವೇಸ್ಟ್‌ಲೆಂಥ್‌ವರೆಗೂ ಇಡಿ ಆ ಎಲಾಸ್ಟಿಕ್ ೨೯ ಇಂಚ್‌ವರೆಗೂ ಇರಬೇಕು ಓವರ್‌ಲಾಪ್‌ಗೆ ಹೋಲಿಯಲು ಎಕ್ಸ್‌ಟ್ರಾ ೧ ಇಂಚ್ ಬಿಡಿ ವಿಡಿಯೋದಲ್ಲಿ ತೋರಿಸುವಂತಹ ಈ ರೀತಿ ಕಟ್ ಮಾಡಿ.



ಎಲಾಸ್ಟಿಕ್ ನನ್ನು ಹಾಕಲು ಸೇಫ್ಟಿಪಿನ್‌ನ್ನು ಬಳಸಿರಿ ಎಲಾಸ್ಟಿಕ್‌ನ ಎಡ್ಜ್‌ನಲ್ಲಿ ಸೇಫ್ಟಿಪಿನ್ ಹಾಲಿ ವೇಸ್ಟ್‌ಬ್ಯಾಡ್‌ನಲ್ಲಿ ಕೊಡಲ್ಪಟ್ಟ ೨ ಇಂಚ್ ಅಂಗುಲದೊಳಗೆ ಅದನ್ನು ನುಗ್ಗಿಸಿ ಸೇಫ್ಟಿಪಿನ್ ಇನ್ನೊಂದು ಭಾಗದಿಂದ ಹೊರಬರುವವರೆಗೂ ಅದನ್ನು ಹೀಗೆ ಮುಂದೆ ತಳ್ಳುತ್ತಾ ಹೋಗಿ ಪ್ರಾರಂಭದಲ್ಲಿ ಎಲಾಸ್ಟಿಕ್ ಎಡ್ಜ್‌ನ್ನು ಒಪನ್ ಮಾಡಲು ಮರೆಯಬೇಡಿ.

ಇಲ್ಲದಿದ್ದರೆ ಅದು ಮತ್ತೆ ಹೊರ ಬಂದು ಬಿಡುತ್ತದೆ ಎಲಾಸ್ಟಿಕ್‌ನ ಎಡ್ಜ್‌ನ ತೆಗೆದು ಪಿನ್ ಮೂಲಕ ೧/೨ ಇಂಚ್ ಓವರ್ ಲಾಪ್‌ನ್ನು ಸೃಷ್ಟಿಸಿ ಎಲಾಸ್ಟಿಕ್‌ನಲ್ಲಿ ಈಗ ಒಂದು ಬೋಕ್ಸ್ ಸಿಚಿಂಗ್ ಹಾಕಲಿದ್ದೇವೆ.

ವಿಡಿಯೋದಲ್ಲಿ ತೋರಿಸಿದಂತೆ ಪಿನ್‌ನ್ನು ತೆಗೆದು ಪಿವೆಟ್ ಟೆಕ್‌ನಿಕ್‌ನ್ನು ಬಳಸಿ ಸ್ವೀಚ್ ಮಾಡಲಿದ್ದೇವೆ ಸ್ವೀಚ್‌ನ ಕೊನೆಯಲ್ಲಿ ರಿವರ್ಸ್ ಸ್ವೀಚ್ ಹಾಕಲು ಮರಿಯಬೇಡಿ ಇದು ಎಲಾಸ್ಟಿಕ್ ಹೊರಬರದಂತೆ ಖಚಿತ ಪಡಿಸುವುದು ಎಕ್ಸ್‌ಟ್ರಾ ಇರುವ ದಾರವನ್ನು



ಕಟ್ ಮಾಡಿ ಓವರ್ ಲಾಪ್‌ನ್ನು ಒಳಗೆ ಪುಶ್ ಮಾಡಿ ಅದಕ್ಕೆ ತಕ್ಕಂತೆ ಮಾಡಿರಿ ಈಫ ಎಲಾಸ್ಟಿಕ್ ಅದೆ ಜಾಗದಲ್ಲಿ ಇರುವ ಹಾಗೆ ೨ ಇಂಚ್ ಗ್ಯಾಪ್ ನಷ್ಟು ಸ್ವೀಚ್ ಮಾಡಬೇಕು ಅಷ್ಟೇ ಕೆಲಸ ಮುಗಿಯುತ್ತು ಮುಗಿಯುತ್ತು. ನಿಮಗೆ ತಕ್ಕಂತೆ ಇರುವ ಒಂದು ಪ್ಯಾಂಟದ ಸಿದ್ಧವಾಗಿದೆ ದಾರಗಳೆಲ್ಲವು ಒಂದಾಗಿ ಸೇರಲು ಮೇಲ್ಭಾಗದಲ್ಲಿ ಐರನ್ ಮಾಡಬೇಕು ನೀವು ಹೋಲಿದಿರುವಂತಹ

