

# ಕೇಪ್

ಈ ವೀಡಿಯೋದಿಂದ ನಾವು ಕೇಪ್ ಅನ್ನು ಹೇಗೆ ಸೊಗಸಾಗಿ ಹೊಲಿಯಬಹುದು ಎಂದು ಹಂತ ಹಂತವಾಗಿ ಕಲಿತುಕೊಳ್ಳೋಣ.

## ವಸ್ತುಗಳ ವಿವರ

2.5 ಮೀಟರ್ ಗಳಷ್ಟು ಉದ್ದ ಮತ್ತು 44" ಇಂಚು ಅಗಲವಿರುವ ಹಳೆಯ ವರ್ಣರಂಜಿತ ದುಪ್ಪಟ್ಟಿ ಅಥವಾ ಬಟ್ಟೆ  
ಈ ಕೇಪ್ ನ ಟೆಂಪ್ಲೇಟ್ ನೀವು ನಮ್ಮ ವೆಬ್ ಸೈಟ್  
[www.ushasew.com](http://www.ushasew.com) ಮುಖಾಂತರ ಡೌನ್ ಲೋಡ್ ಮಾಡಿಕೊಳ್ಳಬಹುದು.

ಚಾಕ್

ಕತ್ತರಿ

ಉಷಾ ಜಾನೊಮ್ ಬೈಂಡರ್ ಪುಟ್

ಒಂದು ಇಂಚು ಅಗಲದ ರೆಡಿಮೇಡ್ ಬಯಾಸ್ ಟೀಪ್

ಪಿನ್ನುಗಳು

ಮತ್ತು ಹೋಲಿಕೆಯಾಗುವ ದಾರ

ಯಾವುದಾದರೂ ವರ್ಣರಂಜಿತ ಬಟ್ಟೆ ಅನ್ನು ಟೇಬಲ್ ಮೇಲಿಟ್ಟು ಕೇಪ್ ಗೆ ತಪ್ಪು ಬದಿಯಲ್ಲಿ ಇರಿಸಿ. ಇದರ ಟೆಂಪ್ಲೇಟ್ ಅನ್ನು [www.ushasew.com](http://www.ushasew.com) ಡೌನ್ ಲೋಡ್ ಮಾಡಿಕೊಂಡು ಬಟ್ಟೆಯ ಮೇಲೆ ಕೇಪ್ ನ್ನು ಇರಿಸಿ. ನೀವು ನೋಡುವಂತೆ ಟೆಂಪ್ಲೇಟ್ ಎರಡು ಭಾಗಗಳನ್ನು ಹೊಂದಿದೆ. ಇದು ಮುಂಭಾಗದ ತೆರೆಯುವಿಕೆ ಮತ್ತು ಸೆಂಟರ್ ಹಿಂಭಾಗವಾಗಿದೆ. ಬೀಡೆಡ್ ಪಿನ್ ಗಳ ಸಹಾಯದಿಂದ ಅದನ್ನು ಸ್ಥಳದಲ್ಲಿ ಪಿನ್ ಮಾಡಿ. ಬಟ್ಟೆ ಮೇಲೆ ಸಂಪೂರ್ಣ ಅರ್ಧ ವೃತ್ತವನ್ನು ಪಿನ್ ಮಾಡಿ ಮತ್ತು ಅದನ್ನು ಗುರುತಿಸಲು ಚಾಕ್ ಪೀಸ್ ನಿಂದ ಮಾರ್ಕ್ ಮಾಡಿ. ನೀವು ಮುಗಿಸಿದ ನಂತರ ಟೆಂಪ್ಲೇಟ್ ಅನ್ನು ಅನ್ ಪಿನ್ ಮಾಡಿ ಮತ್ತು ಮಾರ್ಕ್ ಹಾಕಿರುವಂತೆ ಕತ್ತರಿಸಿ. ನಮ್ಮ ಕಟ್ ಪೀಸ್ ಈ ರೀತಿ ಇರಬೇಕು.

ಅದೇ ರೀತಿ, ಅದೇ ಟೆಂಪ್ಲೇಟ್ ಬಳಸಿ ಮತ್ತೊಂದು ಪೀಸ್ ಅನ್ನು ಕತ್ತರಿಸಿ. ವೀಡಿಯೋದಲ್ಲಿ ತೋರಿಸಿರುವಂತೆ ಅವುಗಳನ್ನು ಪಕ್ಕಕ್ಕೆ ಇರಿಸಿ. ಇದು ಸೆಂಟರ್ ಹಿಂಭಾಗವಾಗಿರುತ್ತದೆ ಮತ್ತು ಮುಂಭಾಗದ ತೆರೆಯುವಿಕೆಯಾಗಿರುತ್ತದೆ. ಮೊದಲು ನಾವು ಸೆಂಟರ್ ನ್ನು ಮತ್ತೆ ಒಟ್ಟಿಗೆ ಹೊಲಿಯುತ್ತೇವೆ. ಸುಲಭವಾಗಿ ಬಟ್ಟೆ ಅನ್ನು ಹೊಲಿಯಲು ಬಲಭಾಗದಲ್ಲಿ ಒಟ್ಟಿಗೆ ಪಿನ್ ಸೆಂಟರಿನಲ್ಲಿ ಒಟ್ಟಿಗೆ ಪಿನ್ ಮಾಡೋಣ. ನಿಮ್ಮ ಬಟ್ಟೆ ಅನ್ನು ಉಷಾ ವಂಡರ್ ಹೊಲಿಗೆಯಿಂತ್ರ ಪ್ಲಸ್ ಗೆ ತೆಗೆದುಕೊಳ್ಳಿ.

ಪ್ಯಾಟರ್ನ್ ಸೆಲೆಕ್ಟರ್ ಡಯಲ್ ಅನ್ನು ಎ ಮತ್ತು 2.5 ಉದ್ದಕ್ಕೆ ಹೊಲಿಯಿರಿ. ನೀವು ಹೊಲಿಗೆ ಪ್ರಾರಂಭಿಸಿದಾಗ ಪಿನ್ ಗಳನ್ನು ತೆಗೆದುಹಾಕಿ. ಆ ಸ್ಥಳದಲ್ಲಿ ಹೊಲಿಗೆಗಳನ್ನು ಸುರಕ್ಷಿತವಾಗಿರಿಸಲು ಪ್ರಾರಂಭದಲ್ಲಿ ರಿವರ್ಸ್ ಹೊಲಿಗೆಗಳನ್ನು ಮಾಡಲು ಮರೆಯಬೇಡಿ. ಹೊಲಿಗೆ ಮುಗಿದ ನಂತರ ಈ ರೀತಿ ಇರಬೇಕು.

ಮುಂದಿನ ಲಿಸ್ಟ್ ನಲ್ಲಿ ಜಿಗ್ ಜಾಗ್ ಹೊಲಿಗೆಗಳ ಬಗ್ಗೆ ತೋರಿಸಿರುವಂತೆ ಬಟ್ಟೆಯ ತುದಿಯನ್ನು ತೆರೆಯಿರಿ ಮತ್ತು ಸೀಮ್ ಅಲೋಯನ್ ಒಂದು ಬದಿಯಲ್ಲಿ ಜಿಗ್ ಜಾಗ್ ಹೊಲಿಗೆ ಮಾಡಲು ಮುಂದುವರಿಸಿ. ಇದನ್ನು ಮಾಡಲು, ಪ್ಯಾಟರ್ನ್ ಸೆಲೆಕ್ಟರ್ ಡಯಲ್ ಅನ್ನು ಸಿ ಮತ್ತು ಹೊಲಿಗೆ ಉದ್ದವನ್ನು 2 ಗೆ ಹೊಂದಿಸಿ.

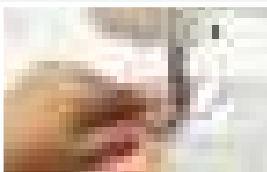
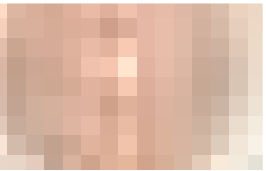
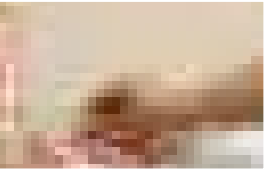

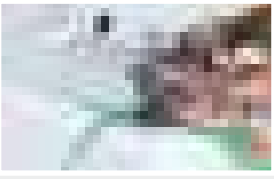
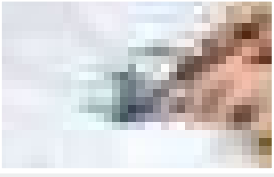
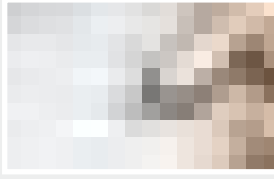
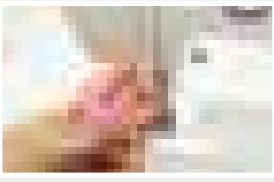

ಇದನ್ನು ತೋರಿಸಿರುವಂತೆ ಹೊಲಿದಿರುವ ಬಟ್ಟೆಯ ತುದಿಯನ್ನು ತೆರೆದು ಸೀಮ್ ಅಲೋಯನ್ ಮೇಲೆ ಜಿಗ್ ಜಾಗ್ ಮಾಡಲು ಮುಂದುವರಿಯಿರಿ. ನೀವು ಇದನ್ನು ಮಾಡಿದ ಮೇಲೆ ದಾರಗಳನ್ನು ಕಟ್ ಮಾಡಿ ತದ ನಂತರ ಸೀಮ್ ಅಲೋಯನ್ ಇನ್ನೊಂದು ಬದಿಯಲ್ಲಿ ಹೊಲಿಗೆಗಳನ್ನು ಮಾಡಿ. ನಿಮ್ಮ ಅಂತಿಮ ಹೊಲಿಗೆಗಳು ನೋಡಲು ಈ ರೀತಿ ಇರಬೇಕು. ಅವರು ಬಟ್ಟೆಯನ್ನು ಅಚ್ಚುಕಟ್ಟಾಗಿ ಮುಕ್ತಾಯಗೊಳಿಸುವುದಿಲ್ಲ?

ಮತ್ತೆ ಮರುಸಂಗ್ರಹಿಸಲು, ನಾವು ಸೆಂಟರ್ ಹಿಂದಕ್ಕೆ ಹೊಲಿಯಲಾಗಿದೆ. ಇದು ನಮ್ಮ ಕುತ್ತಿಗೆ, ಇದು ನಮ್ಮ ಮುಂಭಾಗದ ತೆರೆಯುವಿಕೆ ಮತ್ತು ಇದು ಕೇಪ್ ನ ಕೆಳ ಅಂಚಿನ ತುದಿಯಲ್ಲಿದೆ. ಉಷಾ ಜಾನೊಮ್ ಬೈಂಡರ್ ಪಾದದ ಸಾಮಾನ್ಯ ಪ್ರೆಸರ್ ಪಾದವನ್ನು ಬದಲಾಯಿಸಿ. ನಾವು ಬಟ್ಟೆಯನ್ನು ಬೈಂಡ್ ಮಾಡಲು ನೇರವಾಗಿ ಮತ್ತು ಬಾಗಿಡ ಅಂಚುಗಳನ್ನು ರೆಡಿಮೇಡ್ ಬಯಾಸ್ ಟೇಪ್ ಅನ್ನು ಬಳಸುತ್ತೇವೆ. ಇದು ಕೂಡ ನಮ್ಮ ಕೇಪ್ ಗೆ ಅಲಂಕಾರಿಕ ಬಣ್ಣವನ್ನು ಒದಗಿಸುತ್ತದೆ.

ವೀಡಿಯೋದಲ್ಲಿ ತೋರಿಸಿರುವಂತೆ ಗೊತ್ತುಪಡಿಸಿದ ಜಾಗದಲ್ಲಿ ಮಡಿಚಿದ ಬಯಾಸ್ ಟೇಪ್ ಅನ್ನು ಸೇರಿಸಿ. ಬಯಾಸ್ ಟೇಪ್ ಅನ್ನು ಎಳೆಯಲು ಪಾದದ ಎದುರು ಭಾಗದಿಂದ ಸೂಜಿಯನ್ನು ಉಪಯೋಗಿಸಿ. ಒಮ್ಮೆ ಮಾಡಿದ ನಂತರ, ಬಟ್ಟೆಯನ್ನು ಬಲಭಾಗದಲ್ಲಿ ಇರಿಸಿ ಮತ್ತು ಒಂದು ಅಂಚನ್ನು ಜೋಡಿಸಿ ಪ್ರೆಸರ್ ಪಾದದ ಅಡಿಯಲ್ಲಿ ಮುಂಭಾಗದ ತೆರೆಯುವಿಕೆ ಮತ್ತು ಪ್ಲಾಟಿನ್ ಸೆಲೆಕ್ಟ್ ಡಯಲ್ ಅನ್ನು ಎ ಗೆ ಮತ್ತು ಉದ 2.5 ಗೆ ಮರುಹೊಂದಿಸಿ. ಕುತ್ತಿಗೆ ಭಾಗದ ತನಕ ಹೊಲಿಗೆಯನ್ನು ಶುರು ಮಾಡಿ. ಇದು ಮಾಡಿದ ನಂತರ ಬಯಾಸ್ ಟೇಪ್ ಅನ್ನು ಕಟ್ ಮಾಡಿ. ಈ ಅಂಚು ನೋಡಲು ಹೀಗಿರಬೇಕು. ಮುಂದೆ ನಾವು ತೆರೆಯುವಿಕೆಯ ಇನ್ನೊಂದು ಬದಿಗೆ ಹೋಗುತ್ತೇವೆ. ಇದೇ ರೀತಿ ಕೆಳ ಭಾಗದಲ್ಲಿ ಪ್ರಾರಂಭಿಸಿ ಮತ್ತು ಕುತ್ತಿಗೆಗೆ ಹೋಗಿ ನಿಲ್ಲಿಸಿ. ಈಗ ನಾವು ಕೇಪ್ ನ ಹೆಮ್ ಲೈನ್ ಅನ್ನು ಶುರು ಮಾಡೋಣ. ಇದಕ್ಕೆ ಮೊದಲು ಬಟ್ಟೆಯನ್ನು ಅಲೈನ್ ಮಾಡಿ ಮತ್ತು ಹೊಲಿಯಲು ಮುಂದುವರಿಯಿರಿ. ಕಳಗಿನ ಅಂಚಿನ ಸುತ್ತಲೂ ಹೋಗಿ ಮುಗಿಸುವಾಗ ಬಯಾಸ್ ಟೇಪ್ ಅನ್ನು ಕತ್ತರಿಸಿ.

ನೆಕ್ ಲೈನ್ ಹೊಲಿಯುವ ಮೊದಲು ಕೇಪ್ ಗೆ ಟೈ ಆನ್ ನ ಅಗತ್ಯವಿದೆಯೆಂದು ನಾವು ತಿಳಿದುಕೊಳ್ಳಬೇಕು. ಇದಕ್ಕಾಗಿ ಬಟ್ಟೆ ಇಲ್ಲದೆ ಬಯಾಸ್ ಟೇಪ್ ಅನ್ನು ಸೇರಿಸಿ ಅದರ ಕೆಳಗೆ 12" ಇಂಚುಗಳಷ್ಟು ಹೊಲಿಯಿರಿ. ನೀವು ಅಗತ್ಯವಿರುವ ಟೇಪ್ ಹೊಲಿದ ನಂತರ ಬಟ್ಟೆಯನ್ನು ಪ್ರೆಸರ್ ಪಾದದ ಕೆಳಗೆ ಇರಿಸಿ ಮತ್ತು ನೆಕ್ ಲೈನ್ ಹೊಲಿಯಲು ಪ್ರಾರಂಭಿಸಿ. ಕುತ್ತಿಗೆ ಭಾಗಕ್ಕೆ ಹೋಗಿ. ನೆಕ್ ಲೈನ್ ಪೂರ್ಣಗೊಳಿಸಿದ ನಂತರ ಬಯಾಸ್ ಟೇಪ್ ಟೈ ಆನ್ ನ ಇನ್ನೊಂದು ತುದಿಗೆ ಮತ್ತೊಂದು 12 ಇಂಚುಗಳಷ್ಟು ಹೊಲಿಯಲು ಮುಂದುವರಿಯಿರಿ. ಟೇಪ್ ನ ಕಟ್ ಮಾಡಿ ಮತ್ತು ನಾವು ಮುಗಿಸಿದ್ದೇವೆ.

ನಿಮ್ಮ ಸೊಗಸಾದ ಕೇಪ್ ಈಗ ಸಿದ್ಧವಾಗಿದೆ. ಅದನ್ನು ಉನ್ನತ ಫಿನಿಶ್ ನೀಡಲು ಟೈ ಆನ್ ನ ಕೊನೆಯಲ್ಲಿ ನೀವು ಟಸೆಲ್ ಗಳನ್ನು ಸೇರಿಸಬಹುದು. ನಾವು ನಮ್ಮ ಕೇಪ್ ಅನ್ನು ಸೀರೆಯೊಂದಿಗೆ ಜೋಡಿಸಿದ್ದೇವೆ. ನೀವು ಅವುಗಳನ್ನು ಉಡುಪುಗಳೊಂದಿಗೆ ಆಯ್ಕೆಗಳ ಮಿತಿಯಿಲ್ಲದೆ ಸ್ಟೈಲ್ ಮಾಡಬಹುದು.