

ಎಂಪೈರ್ ಡ್ರೆಸ್ಸ್

ನಮ್ಮ ಹಂತ ಹಂತದ ಟುಟೋರಿಯಲನ್ನು ಅನುಸರಿಸಿ ಮತ್ತು ಸ್ವಲ್ಪಲಿಶ್ ಎಂಪೈರ್ ಡ್ರೆಸ್‌ನ್ನು ಆನಂದಿಸಿ.

ವಸ್ತುಗಳ ವಿವರ

೬೦ ಇಂಚು ಅಗಲದ ೩ ಮೀಟರ್ ಬಟ್ಟೆ
www.ushasew.com ನಿಂದ ಡೌನ್‌ಲೋಡ್ ಮಾಡಿಕೊಂಡಿರುವ ಎಂಪೈರ್ ಡ್ರೆಸ್ಸ್ ಟೆಂಪ್ಲೇಟ್
ಬಾಲ್ಕ್
ಕತ್ತರಿ
ಬೋರ್ಡ್ ಪಿನ್
ಸೈಲರ್
ಮೆಶರಿಂಗ್ ಟೇಪ್
ಮ್ಯಾಚಿಂಗ್ ದಾರ
೮ ಇಂಚಿನ ಕನೀಲ್ ಜಿಪ್
ಊಷಾ ಜನೋಮ್ ಜಿಪ್ಸ್ ಪುಟ್
ಊಷಾ ಜನೋಮ್ ಪೈಪಿಂಗ್ ಪುಟ್
ನಿಮ್ಮಿಷ್ಟದ ೫ ಮೀಟರ್ ಎಂಬಿತ್ತಿಂಗ್ ಲೇಸ್

ಈ ಟುಟೋರಿಯಲಿನಲ್ಲಿ ನಾವು ಬಟ್ಟೆಯನ್ನು ಟೆಂಪ್ಲೇಟಿನಂತೆ ಹೇಗೆ ಕಟ್ ಮಾಡುವುದೆಂದು ಕಲಿಯುತ್ತೇವೆ. ನಾವು ಮೇಲ್ಭಾಗದ ಟಾರ್ಸೋ ಪೀಸನ್ನು ತಯಾರಿಸಿ, ಮುಂಭಾಗ ಮತ್ತು ಹಿಂಭಾಗವನ್ನು ಬಟ್ಟೆಗೆ ಸೇರಿಸುವುದು, ನೆಕ್ ಲೈನನ್ನು ಮುಗಿಸುವುದು, ಸ್ಲೀವನ್ನು ಸೇರಿಸುವುದು, ಸ್ಟಿಚ್ ಭಾಗವನ್ನು ತಯಾರಿಸುವುದು, ಸ್ಲೀವ್‌ನ ಸೀಮನ್ನು ಹೊಲಿಯುವುದು, ಜಿಪ್‌ನ್ನು ಸೇರಿಸುವುದು ಮತ್ತು ಲೇಸನ್ನು ಸ್ಲೀವಿಗೆ ಮತ್ತು ಬಾಟಮಿಗೆ ಸೇರಿಸುವುದು.

ಹಂತ ೧ : ಟೆಂಪ್ಲೇಟನ್ನು ಮಾರ್ಕ್ ಮಾಡಿ ಬಟ್ಟೆಯನ್ನು ಕಟ್ ಮಾಡುವುದು

ಬಟ್ಟೆಯನ್ನು ಪೂರ್ತಿಯಾಗಿ ತೆರೆಯಿರಿ. ಅದನ್ನು ಉದ್ದವಾಗಿ ಕೆಳಗಿನಿಂದ ಮತ್ತು ಆವೇಲೆ ಮೇಲಿನಿಂದ ಟುಟೋರಿಯಲಿನಲ್ಲಿ ತೋರಿಸಿರುವಂತೆ ಮಡಚಿ. ಇದು ಬಟ್ಟೆಯ ತಪ್ಪಾದ ಭಾಗ ಮತ್ತು ಇದು ಬಟ್ಟೆಯ ಸರಿಯಾದ ಭಾಗ

ಮುಂಭಾಗದ ಟೆಂಪ್ಲೇಟನ್ನು ಬಟ್ಟೆಯ ಕೆಳಭಾಗದ ಅರ್ಧದ ಮೇಲೆ ಇಲ್ಲಿ ತೋರಿಸಿರುವಂತೆ ಇಡಬೇಕು. ಟೆಂಪ್ಲೇಟನ್ನು ಬಟ್ಟೆಗೆ ಪಿನ್ ಮಾಡಿ. ಪಿನ್ ಬಟ್ಟೆಯ ಎಲ್ಲಾ ಪದರಕ್ಕೂ ಹೋದಿದೆಯೇ ನೋಡಿಕೊಳ್ಳಿ ನೀವು ನೋಡಬಹುದು ಮುಂಭಾಗದ ಟೆಂಪ್ಲೇಟ್ ಬಟ್ಟೆಯ ಮಡಚಿರುವ ಭಾಗದ ಮೇಲೆ ಇಡಲಾಗಿದೆ.

ಈಗ ಚಾಲಿಸಿ ಸಹಾಯದಿಂದ ಪೂರ್ತಿ ಟೆಂಪ್ಲೇಟನ್ನು ಟ್ರೇಸ್ ಮಾಡಿ. ಕವ್ನ್ ಗಳಲ್ಲಿ ಕೆಲಸ ಮಾಡುವಾಗ ಜಾಗ್ರತೆಯಿಂದಿರಿ ಇದಕ್ಕೆ ಸ್ಥಿರವಾದ ಕೈಯಿನ ಅಗತ್ಯವಿರುತ್ತದೆ. ಪೂರ್ತಿ ಟೆಂಪ್ಲೇಟಿನ ಟ್ರೇಸಿಂಗ್ ಮುಗಿಸಿದ ಮೇಲೆ ಅದನ್ನು ಅನ್ ಪಿನ್ ಮಾಡಿ. ಟೆಂಪ್ಲೇಟನ್ನು ಪಕ್ಕಕ್ಕೆ ಬಟ್ಟೆಗೆ ಮತ್ತೆ ಎಲ್ಲಾ ಪದರಗಳೂ ಕಟ್ ಮಾಡುವಾಗ ಹಿಡಿದುಕೊಳ್ಳಲು ಪಿನ್ ಮಾಡಿ. ಹುಷಾರಾಗಿ ಟ್ರೇಸ್ ಮಾಡಿರುವ ಗೆರೆಗಳ ಮೇಲೆ ಕಟ್ ಮಾಡಿ ಮತ್ತೆ ನಿಧಾನವಾಗಿ ಕವ್ನ್ ಗಳಲ್ಲಿ ಕತ್ತರಿಸಿ, ಇದು ಪರಿಪೂರ್ಣವಾದ ಮುಂಭಾಗದ ಪೀಸ್ ಪಡೆಯಲು ಅವಶ್ಯಕ. ಮುಂಭಾಗದ ಪೀಸನ್ನು ತೆಗೆದುಕೊಂಡು ಪಕ್ಕಕ್ಕೆಡಿ. ಈಗ ಹಿಂಭಾಗದ ಟೆಂಪ್ಲೇಟನ್ನು ಬಟ್ಟೆಯ ಮೇಲ್ಭಾಗದ ಮಡಚಿರುವ ಭಾಗದ ಮೇಲೆ ತೋರಿಸಿರುವಂತೆ ಮಡಚಿರುವ ಭಾಗದ ಮೇಲೆ ಇಡಬೇಕು.





ಮುಂಭಾಗದ ಟೀಂಪ್ಲೇಟಿಗೆ ಮಾಡಿದ ವಿಧಾನವನ್ನೇ ಅನುಸರಿಸಿ. ಪಿನ್.....ಟ್ರೇಸ್.....ಮತ್ತು ಕಟ್. ಹಿಂಭಾಗದ ಪೀಸನ್ನೂ ಪಕ್ಕಕೆಡಿ.

ಈಗ ನಾವು ಸ್ಕರ್ಟ್‌ನು ಕಟ್ ಮಾಡೋಣ. ಬಟ್ಟೆಯನ್ನು ತೆರೆಯಿರಿ ಮತ್ತು ಇಲ್ಲಿ ತೋರಿಸಿರುವಂತೆ ಮತ್ತೆ ಅರ್ಧಕ್ಕೆ ಮಡಚಿ. ನಮ್ಮ ಹೆತ್ತಿರ ಇನ್ನೂ ಬಲ ಭಾಗೆ ಬಲ ಭಾಗವನ್ನು ನೋಡುವಂತಿದೆ. ರೂಲರನ್ನು ತೆಗೆದುಕೊಂಡು ಬಟ್ಟೆಯ ಅಗಲಕ್ಕೆ ಅಡ್ಡವಾಗಿ ನೇರ ಗೆರೆಯನ್ನು ಹಾಕಿ. ನೇರೆ ಗೆರೆಯಿಂದ ೨೮ ಇಂಚು ಅಳತೆ ಮಾಡಿ ಮಾರ್ಕ್ ಮಾಡಿ. ೨೮ ಇಂಚನ್ನು ನಿಯಮಿತವಾದ ಅಂತರದಲ್ಲಿ ಮಾರ್ಕ್ ಮಾಡುತ್ತಾ ಹೋಗಿ ಇದು ನಮಗೆ ನೇರ ಗೆರೆ ಹಾಕಲು ಸಹಾಯವಾಗುತ್ತದೆ. ಈಗ ರೂಲರಿನಿಂದ ನೇರ ಗೆರೆಗಳನ್ನು ಮಾರ್ಕ್ ಮಾಡಿ. ಲೈನ್ ಗಳ ಮೇಲೆ ಕಟ್ ಮಾಡಿ. ಕಟ್ ಮಾಡುವಾಗ ನೀವು ಬಟ್ಟೆಯ ಎರಡೂ ಭಾಗವನ್ನು ಕಟ್ ಮಾಡುವಂತೆ ನೋಡಿಕೊಳ್ಳಿ, ನಮಗೆ ಸ್ಕರ್ಟ್‌ಗಾಗಿ ೨ ಪೀಸ್ ಬಟ್ಟೆಗಳನ್ನು ಬೇಕಾಗುತ್ತದೆ.

ನಂತರ ಬರುವುದು ಸ್ಲೀವ್. ಮಿಕ್ಕಿರುವ ಬಟ್ಟೆಯನ್ನು ತೆಗೆದುಕೊಂಡು ಅದರ ಮೇಲೆ ಸ್ಲೀವ್ ಟೆಂಪ್ಲೇಟನ್ನು ಇಡಿ. ಟೆಂಪ್ಲೇಟನ್ನು ಬಟ್ಟೆಗೆ ಪಿನ್ ಮಾಡಿ. ಬಟ್ಟೆಯ ಎರಡು ಪದರಕ್ಕೂ ಪಿನ್ ಹೋಗಿದೆಯೇ ನೋಡಿಕೊಳ್ಳಿ. ಈಗ, ಟೆಂಪ್ಲೇಟಿನ ಡಿಟ್ ಲೈನನ್ನು ಬಟ್ಟೆಯ ಮೇಲೆ ಚಾಕಿನಿಂದ ಟ್ರೇಸ್ ಮಾಡಿ. ಟೆಂಪ್ಲೇಟನ್ನು ಅನ್ ಪಿನ್ ಮಾಡಿ. ಟೆಂಪ್ಲೇಟನ್ನು ಪಕ್ಕಕೆಡಿ. ಬೇಕಾದರೆ, ನೀವು ಮತ್ತೆ ಬಟ್ಟೆಯನ್ನು ಕಟ್ ಮಾಡುವಾಗ ಭದ್ರಗೋಳಿಸಲು ಪಿನ್ ಮಾಡಬಹುದು. ಮಾರ್ಕ್ ಮಾಡಿರುವ ಗೆರೆ ಮೇಲೆ ಕಟ್ ಮಾಡಿ. ಈ ಕಟಿಂಗ್ ತೊಂಬಾ ಮುಖ್ಯವಾದದ್ದು ಇದು ನಿಮ್ಮ ಡಿಸೈನನ್ನು ಮಾಡಬಹುದು ಅಥವಾ ಕೆಡಿಸಬಹುದು.

ನಮಗೀಗ ನೆಕ್ ಲೈನಿಗಾಗಿ ಬಯಾಸ್ ಸ್ಟ್ರಿಪ್ ಬೇಕಾಗುತ್ತದೆ. ಮಿಕ್ಕಿರುವ ಬಟ್ಟೆಯನ್ನು ತೆಗೆದುಕೊಳ್ಳಿ, ಸ್ಲೀಲನ್ನು ಲಘು ಡಿಗ್ರಿಯಲ್ಲಿ ಇಟ್ಟುಕೊಂಡು ನೇರವಾದ ಗೆರೆಯನ್ನು ಚಾಕಿನಿಂದ ಹಾಕಿ. ಈಗ ಹಾಕಿರುವ ಗೆರೆಯಿಂದ ೧೧/೨ ಇಂಚು ಪಾಯಿಂಟ್‌ನ್ನು ಮಾರ್ಕ್ ಮಾಡಿ. ಬಟ್ಟೆಯ ಮೇಲೆ ೧೧/೨ ಇಂಚು ಬೇರೆ ಬೇರೆ ಕಡೆ ಪಾಯಿಂಟ್ ಮಾರ್ಕ್ ಮಾಡಿ, ಇವು ನಮಗೆ ನೇರವಾದ ಗೆರೆ ಹಾಕಲು ಸಹಾಯವಾಗುತ್ತದೆ. ಇದಾದ ಮೇಲೆ, ಸ್ಲೀಲನ್ನು ತೆಗೆದುಕೊಂಡು ಮಾರ್ಕ್ ಮಾಡಿರುವ ಪಾಯಿಂಟ್ ಗಳನ್ನು ಬಳಸಿ ಗೆರೆ ಹಾಕಿ. ಸ್ಟ್ರಿಪ್‌ನ್ನು ಕತ್ತರಿಯಿಂದ ಕತ್ತರಿಸಿ. ನಮಗೆ ಒಂದೇ ಸ್ಟ್ರಿಪ್ ಬೇಕಾಗಿರುವುದು ಆದ್ದರಿಂದ ನಾವು ಬಟ್ಟೆಯ ಮೇಲ್ಭಾಗವನ್ನು ಮಾತ್ರ ಕಟ್ ಮಾಡುತ್ತಿದ್ದೇವೆ.

ಹಂತ ೨ : ಮೇಲ್ಭಾಗದ ಟಾರ್ಸೋ ಪೀಸನ್ನು ತಯಾರಿಸುವುದು

ನಮಗೆ ಮುಂಭಾಗ ಮತ್ತು ಹಿಂಭಾಗದ ಮೇಲೆ ಡಾರ್ಟ್ ಗಳು ಬೇಕಾಗುತ್ತದೆ. ಮುಂಭಾಗದ ಪೀಸನ್ನು ತಂದು ಅದನ್ನು ತೆರೆಯಿರಿ. ಮುಂಭಾಗದ ಟೆಂಪ್ಲೇಟನ್ನು ಇಲ್ಲಿ ತೋರಿಸಿರುವಂತೆ ಮುಂಭಾಗದ ಬಲಗಡೆ ಇಡಬೇಕು. ನೀವು ನೋಡುವಹುದು ಟೆಂಪ್ಲೇಟಿನಲ್ಲಿ ಎರಡು ನಾಚಸ್ ಬಾಟಮಿನಲ್ಲಿ ಮತ್ತು ಒಂದು ಪಾಯಿಂಟ್ ನಾಚಸ್ ಮೇಲೆ ಇದೆ. ಎಲ್ಲಾ ಮೂರು ಪಾಯಿಂಟ್‌ನು ಮಾರ್ಕ್ ಮಾಡಿ. ಈಗ ಟೆಂಪ್ಲೇಟನ್ನು ತಿರುಗಿಸಿ ಅದನ್ನು ಎಡಭಾಗದಲಿಟ್ಟು ಮತ್ತೆ ಈ ಮೂರು ಪಾಯಿಂಟ್‌ನು ಮಾರ್ಕ್ ಮಾಡಿ. ಟೆಂಪ್ಲೇಟನ್ನು ತೆಗೆಯಿರಿ. ಮಧ್ಯಭಾಗದಲಿರುವ ಎರಡು ನಾಚಸ್‌ನು ಸ್ಕೇಲಿನ ಸಹಾಯದಿಂದ ಸೇರಿಸಿ ಚಾಲಿನಿಂದ ಮಾರ್ಕ್ ಮಾಡಿ. ಇನ್ನೊಂದು ಕಡೆನೂ ಈ ಪಾಯಿಂಟ್ ಗಳನ್ನು ಸೇರಿಸಿ. ಈ ಮಾರ್ಕಿಂಗ್ ಗಳು ನಮಗೆ ಡಾರ್ಟ್ ಮಾಡಲು ಸಹಾಯವಾಗುತ್ತದೆ. ಹೇಗೆ ಎಂದು ಕೆಲವೇ ನಿಮಿಷದಲ್ಲಿ ನೋಡೋಣ. ಈಗ ಇದೇ ವಿಧಾನವನ್ನು ಹಿಂಭಾಗದ ಪೀಸಿನಲ್ಲೂ ಅನುಸರಿಸಬೇಕು. ಹಿಂಭಾಗದ ಟೆಂಪ್ಲೇಟನ್ನು ಬಟ್ಟೆಯ ಮೇಲೆ ತೋರಿಸಿರುವಂತೆ ಇಡಬೇಕು. ಪಾಯಿಂಟ್‌ನು ಮಾರ್ಕ್ ಮಾಡಿ. ಟೆಂಪ್ಲೇಟನ್ನು ಇನ್ನೊಂದು ಕಡೆಗೆ ತಿರುಗಿಸಿ ಮಾರ್ಕ್ . ಈಗ ಕೊನೆಯಲ್ಲಿ ಹೊಲೆಯುವ ಸಮಯ. ಎರಡೂ ಪಿಶ್ ಗಳನ್ನು ಉಣ್ಣಾ ಜನೋಮ್ ಡ್ರೀಮ್ ಮೇಕರ್ ೧೨೦ ಹೊಲಿಗೆ ಯಂತ್ರಕ್ಕೆ ತೆಗೆದುಕೊಂಡು ಹೋಗಿ. ಮೊದಲು ನಾವು ಮುಂಭಾಗ ಕೆಲಸ ಮಾಡೋಣ. ಎರಡು ನಾಚಸ್‌ನು ಸೇರಿಸಿ ಮತ್ತು ಮೇಲಿನ ಪಾಯಿಂಟ್‌ನು ಹಿಂಡಿ. ನಾವು ಈ ಗೆರೆಯ ಮೇಲೆ ಹೊಲೆಯುತ್ತೇವೆ. ಬಟ್ಟೆಯನ್ನು ಪ್ರೆಸರ್ ಫುಟಿನ ಕೆಳಗೆ ಹೊಂದಿಸಿ ಮಷೀನ್ ನೇರ ಹೊಲಿಗೆಗೆ ಸೆಟ್ ಆಗಿದೆಯೇ ನೋಡಿಕೊಂಡು ಹೊಲಿಗೆಯ ಉದವನ್ನು ೨.೬ ಗೆ ಜಾಸ್ತಿ ಮಾಡಿ. ಸ್ಪಾಟ್ಸ್ ಬಟನ್ ಒತ್ತಿ ಹೊಲೆಯಲು ಪ್ರಾರಂಭಿಸಿ. ಪ್ರಾರಂಭದಲ್ಲಿ ರಿವೆರ್ಸ್ ಹೊಲಿಗೆ ಹಾಕಿ. ಪಾಯಿಂಟ್‌ನಿಂದ ನಾಚಿನ ವರೆಗೂ ತೋರಿಸಿದಂತೆ ಹೊಲೆಯಿರಿ. ಕೊನೆಯಲ್ಲೂ ರಿವೆರ್ಸ್ ಹೊಲಿಗೆ ಹಾಕಿ. ದಾರವನ್ನು ಕತ್ತರಿಸಿ. ನಾವು ಈಗ ಮುಂಭಾಗದ ಮೇಲೆ ಒಂದು ಡಾರ್ಟ್‌ನು ಹೊಲಿದಿದ್ದೇವೆ. ನಾವು ಇದೇ ವಿಧಾನವನ್ನು ಇನ್ನೊಂದು ಡಾರ್ಟ್‌ಗೂ ಅನುಸರಿಸೋಣ. ಮುಂಭಾಗದ ಡಾರ್ಟ್ ಗಳು ತಯಾರಾಗಿದೆ. ಈಗ ಹಿಂಭಾಗದ ಕಡೆ ಹೋಗೋಣ. ಮುಂಭಾಗ ರೀತಿಯಲ್ಲೇ ನಾವು ನಾಚಸ್‌ನು ಸೇರಿಸಿ ಗೆರೆಯ ಮೇಲೆ ಹೊಲೆಯಬೇಕು ಎರಡೂ ಕಡೆ ಬಲಭಾಗ ಮತ್ತು ಎಡಭಾಗ. ಡಾರ್ಟ್‌ಗಳು ನೋಡಲು ಹೀಗೆ ಕಾಣಬೇಕು.

ಹಂತ ೩ : ಮುಂಭಾಗ ಮತ್ತು ಹಿಂಭಾಗದ ಪೀಸನ್ನು ಭುಜವನ್ನು ಹೊಲೆಯುವುದರೊಂದಿಗೆ ಸೇರಿಸುವುದು

ಹಿಂಭಾಗದ ಪೀಸನ್ನು ಮುಂಭಾಗದ ಮೇಲೆ ತೋರಿಸಿರುವಂತೆ ಇಡಬೇಕು. ಬಲಭಾಗ ಬಲಭಾಗವನ್ನು ನೋಡುವಂತಿರಬೇಕು. ಭುಜವನ್ನು ಸರಿಯಾಗಿ ಮ್ಯಾಚ್ ಮಾಡಿ ಮತ್ತು ಅದನ್ನು ಒಟ್ಟಿಗೆ ಪಿನ್ ಮಾಡಿ. ನಾವೀಗ ಪಿನ್ ಮಾಡಿರುವ ಭುಜದ ಭಾಗವನ್ನು ಹೊಲೆಯುತ್ತೇವೆ. ಬಟ್ಟೆಯನ್ನು ಸೀವಿಂಗ್ ಮಷೀನಿಗೆ ತೆಗೆದುಕೊಂಡು ಹೋಗಿ. ಪಿನ್ ಮಾಡಿರುವ ಭುಜವನ್ನು ಪ್ರೆಸರ್ ಫುಟಿನ ಕೆಳಗೆ ಇಟ್ಟು ಹೊಲೆಯಲು ಪ್ರಾರಂಭಿಸಿ. ಪ್ರಾರಂಭದಲ್ಲಿ ಮತ್ತು ಕೊನೆಯಲ್ಲಿ ರಿವೆರ್ಸ್ ಹೊಲಿಗೆ ಹಾಕಿ. ಒಂದು ಸಣ್ಣ ಹೊಲಿಗೆ ಗೆರೆಗೂ ರಿವೆರ್ಸ್ ಹೊಲಿಗೆ ಬಟ್ಟೆಯನ್ನು ಹಿಡಿದುಕೊಳ್ಳಲು ಬಹು ಮುಖ್ಯವಾದದ್ದು. ದಾರವನ್ನು ಕತ್ತರಿಸಿ ಮತ್ತು ಇದೇ ವಿಧಾನವನ್ನು ಇನ್ನೊಂದು ಭುಜಕ್ಕೂ ಪುನರಾವರ್ತಿತಿಸಬೇಕು. ನಿಮ್ಮ ಭುಜದ ಹೊಲಿಗೆ ನೋಡಲು ಹೀಗೆ ಕಾಣಬೇಕು.



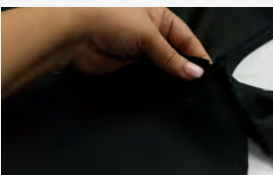

ಹಂತ ೪ : ನೆಕ್ ಲೈನನ್ನು ಮುಗಿಸುವುದು

ಇಲ್ಲಿ ತೋರಿಸಿದಂತೆ ಬಟ್ಟೆಯನ್ನು ತೆರೆಯಿರಿ. ನಾವೀಗ ನೆಕ್ ಲೈನನ್ನು ಮುಗಿಸಬೇಕು, ಬಯಾಸ್ ಸ್ಟ್ರಿಪ್‌ನ ಸಹಾಯದಿಂದ ಅದನ್ನು ನೆಕ್ ಲೈನಿಗೆ ಸೇರಿಸುವುದರೊಂದಿಗೆ. ಹೊಲೆಯಲು ಪ್ರಾರಂಭಿಸೋಣ. ಬಯಾಸ್ ಸ್ಟ್ರಿಪ್‌ನ್ನು ಅರ್ಧಕ್ಕೆ ಮಡಚಿ, ಮಡಚಿರುವ ಬಯಾಸ್ ಸ್ಟ್ರಿಪ್‌ನ್ನು ನೆಕ್‌ನ ಬಲಭಾಗದ ಮೇಲೆ ತೋರಿಸಿದಂತೆ ಇಡಬೇಕು. ನಾವು ಒಂದು ಇಂಚಿನಷ್ಟು ಬಯಾಸ್ ಸ್ಟ್ರಿಪ್‌ನ್ನು ಪ್ರಾರಂಭದಲ್ಲಿ ಬಿಟ್ಟಿದ್ದೇವೆ. ಬಟ್ಟೆಗಳನ್ನು ಪ್ರೆಸರ್ ಪುಟಿನ ಕೆಳಗೆ ಹೊಂದಿಸಿ ಭದ್ರ ಭಾಗದ ಗೆರೆಯಿಂದ ಹೊಲೆಯಲು ಪ್ರಾರಂಭಿಸಿ. ಹೊಲೆಯುವಾಗ ಹೆಚ್ಚು ಗಮನವಹಿಸಿ. ನಿಲ್ಲಿಸಿ, ಬಯಾಸ್ ಸ್ಟ್ರಿಪ್‌ನ್ನು ನೆಕ್ ಲೈನಿಗೆ ಹೊಂದಿಸುತ್ತಾ ಹೋಗಿ. ನೆಕ್ ಲೈನಿನ ಸುತ್ತಲೂ ಹೋಗಿ.

ಕೊನೆಯ ಹತ್ತಿರ ಬಂದಾಗ ನಿಲ್ಲಿಸಿ. ಮೊದಲಿನಲ್ಲಿ ಬಿಟ್ಟ ತೋರಿಸಿದಂತೆ ಮಡಚಿ ಮತ್ತು ಬಯಾಸ್ ಸ್ಟ್ರಿಪ್‌ನ ಇನ್ನೊಂದು ತುದಿಯನ್ನು ಈ ಮಡಚೆ ಮೇಲೆ ಇಟ್ಟು ಹೊಲೆಯಿರಿ. ಒಮ್ಮೆ ಕೊನೆಯನ್ನು ತಲುಪಿದ ಮೇಲೆ, ದಾರವನ್ನು ಕತ್ತರಿಸಿ. ಹೆಚ್ಚಾದ ಬಯಾಸ್ ಸ್ಟ್ರಿಪ್ ಕೊನೆಯಲ್ಲಿ ಬಿಟ್ಟಿರುವುದನ್ನು ಕತ್ತರಿಯಿಂದ ಸುಲಭವಾಗಿ ಕತ್ತರಿಸಿ. ಹೊಲೆದಿರುವ ಗೆರೆಯ ಮೇಲೆ ಕತ್ತರಿಸಬೇಡಿ. ನೆಕ್ ಲೈನಿನ ಎಲ್ಲಾ ಭಾಗದಲ್ಲೂ ನಾಚಸ್ ಮಾಡಬೇಕು. ನಾಚಸ್ ನೆಕ್ ಲೈನ್ ಮೇಲೆ ಎಂಪೈರ್ ಡ್ರೆಸ್ ಹಾಕಿಕೊಂಡಾಗ ಸರಿಯಾಗಿ ಕೂರುತ್ತದೆ. ಈಗ ಬಯಾಸ್ ಸ್ಟ್ರಿಪ್‌ನ್ನು ತೋರಿಸಿದಂತೆ ಮಡಚಿ.

ಒಂದು ಕೊನೆ ಎಡ್ ಹೊಲಿಗೆ ಬಯಾಸ್ ಸ್ಟ್ರಿಪ್ ಪೋಲ್ಡನ್ನು ಹಿಡಿದುಕೊಳ್ಳಲು ಅಗತ್ಯವಾಗಿದೆ. ಪೋಲ್ಡನ್ನು ಪ್ರೆಸರ್ ಪುಟಿನ ಕೆಳಗೆ ಪೋಲ್ಡನ್ನು ಅಲೈನ್ ಮಾಡಿ ಹೊಲೆಯಲು ಪ್ರಾರಂಭಿಸಿ. ಮತ್ತೆ ನೆಕ್ ಲೈನಿನ ಸುತ್ತಲೂ ಹೊಲೆಯಿರಿ, ಪೋಲ್ಡನ್ನು ಹೊಂದಿಸುತ್ತಾ ಹೋಗಿ, ದಾರವನ್ನು ಕತ್ತರಿಸಿ. ನಾವೀಗ ಬಯಾಸ್ ಸ್ಟ್ರಿಪ್‌ನ್ನು ಡ್ರೆಸಿನ ಒಳಭಾಗದ ಹಿಂಭಾಗಕ್ಕೆ ತೋರಿಸಿರುವಂತೆ ಮಡಚಿ ಎಡ್‌ನಲ್ಲಿ ಹೊಲೆಯಿರಿ. ಬಟ್ಟೆಯನ್ನು ಪ್ರೆಸರ್ ಪುಟಿನ ಕೆಳಗೆ ಅಲೈನ್ ಮಾಡಿ ಹೊಲೆಯಲು ಪ್ರಾರಂಭಿಸಿ. ಪೋಲ್ಡ್ ನೆಕ್ ಲೈನಿನ ಸುತ್ತಲೂ ಸರಿಯಾಗಿ ಕೂಡಿದೆಯೇ ನೋಡಿಕೊಳ್ಳಿ ಹೆಚ್ಚಾದ ದಾರವನ್ನು ಕತ್ತರಿಸಿ. ಮುಗಿಯಿತು! ನಮ್ಮ ಹತ್ತಿರ ಅಚ್ಚುಕಟ್ಟಾದ ನೆಕ್ ಲೈನ್ ಇದೆ. ಒಮ್ಮೆ ಮುಗಿದ ಮೇಲೆ ಇದು ನೋಡಲು ಹೀಗೆ ಕಾಣಬೇಕು.

ಹಂತ ೫ : ಸ್ಲೀವ್‌ನ್ನು ಸೇರಿಸಿ ಮತ್ತು ಸ್ಲೀವ್ ಹೆಮ್ಮನ್ನು ಮುಗಿಸುವುದು

ಬಟ್ಟೆಯನ್ನು ಇನ್ನೊಮ್ಮೆ ತೆರೆಯಿರಿ. ಸ್ಲೀವ್ ಪೀಸನ್ನು ತೆಗೆದುಕೊಳ್ಳಿ, ತೋರಿಸಿರುವಂತೆ ಸ್ಲೀವ್ ಪೀಸನ್ನು ಅರ್ಧಕ್ಕೆ ಮಡಚಿ ಮೇಲ್ಭಾಗದಲ್ಲಿ ನಾಚನ್ನು ಕೊಡಬೇಕು. ಒಂದು ಸ್ಲೀವ್ ಪೀಸನ್ನು ತೆಗೆದುಕೊಂಡು ನಾಚನ್ನು ಭುಜದ ಹೊಲಿಗೆಗೆ ಮ್ಯಾಚ್ ಮಾಡಿ. ಸ್ಲೀವ್ ಲೈನ್ ಮತ್ತು ನಾಚನ್ನು ಅಲೈನ್ ಮಾಡಿ ಪಿನ್ ಮಾಡಿ ಬಲಭಾಗ ಬಲಭಾಗವನ್ನು ನೋಡುವಂತಿರಬೇಕು. ಆರ್ಮ್ ಹೋಲಿನ ಸುತ್ತಲೂ ಪಿನ್ ಮಾಡಿ. ಇದೇ ವಿಧಾನ ಇನ್ನೊಂದು ಕಡೆಗೂ ಮಾಡಬೇಕು. ನಾವು ಆರ್ಮ್ ಹೋಲನ್ನು ಹೊಲೆಯುತ್ತೇವೆ ಮತ್ತು ಸ್ಲೀವನ್ನು ಹೆಮ್ ಮಾಡುತ್ತೇವೆ.

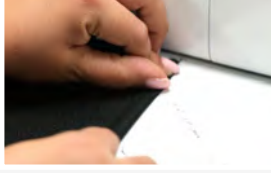

ಪಿನ್ ಮಾಡಿರುವ ಬಟ್ಟೆಯನ್ನು ಪ್ರೆಸ್‌ರ್ ಪುಟಿನ ಕೆಳಗೆ ಇಟ್ಟು ನಿಧಾನವಾಗಿ ಹೊಲೆಯಲು ಪ್ರಾರಂಭಿಸಿ. ಹೊಲೆಯುವಾಗ ಪಿನ್ ಗಳನ್ನು ತೆಗೆಯುತ್ತಾ ಹೋಗಿ, ಇದಾದ ಮೇಲೆ ದಾರವನ್ನು ಕತ್ತರಿಸಿ. ಸ್ಲೀವ್ ನೋಡಲು ಹೀಗೆ ಕಾಣಬೇಕು. ಇನ್ನೊಂದು ಸ್ಲೀವನ್ನು ಇದೇ ರೀತಿ ಮಾಡಬೇಕು. ಈಗ ಸ್ಲೀವ್ ಹೆಮ್ಮಿನ ಕಡೆ ಹೋಗೋಣ.

ಬಟ್ಟೆಯನ್ನು ಅರ್ಧ ಇಂಚು ಎರಡು ಬಾರಿ ಇಲಿ ತೋರಿಸಿದಂತೆ ಮಾಡಿ. ಮಡಚಿರುವುದನ್ನು ಪ್ರೆಸ್‌ರ್ ಪುಟಿನ ಕೆಳಗೆ ಇಟ್ಟು ಒಂದು ತುದಿಯಿಂದ ಇನ್ನೊಂದು ತುದಿಗೆ ಹೊಲೆಯುತ್ತಾ ಹೋಗಿ. ಮಧ್ಯದಲ್ಲಿ ನೆಲಿಸುತ್ತಾ ಬಟ್ಟೆಯನ್ನು ಮಡಚುತ್ತಾ ಹೋಗಿ, ಅಚ್ಚುಕಟ್ಟಾದ ಹೆಮ್ಮ್ ಬಂದಿದೆಯೇ ನೋಡಿಕೊಳ್ಳಿ. ಹೆಮ್ಮ್ ಮಾಡಿರುವ ಸ್ಲೀವ್ ನೋಡಲು ಹೀಗೆ ಕಾಣಬೇಕು. ನಾವು ಎರಡನೆ ಸ್ಲೀವನ್ನು ಇದೇ ವಿಧಾನದಲ್ಲಿ ಹೊಲೆಯಬೇಕು. ನಾವೀಗ ಸ್ಲೀವಸನ್ನು ಸೇರಿಸಿ ಹೆಮ್ಮ್ ಮಾಡಿದ್ದೇವೆ.

ಹಂತ ೬ : ಸ್ಕರ್ಟ್ ಭಾಗವನ್ನು ತಯಾರಿಸುವುದು

ನಾವೀಗ ಸ್ಕರ್ಟಿನ ಭಾಗದ ಕೆಲಸ ಮಾಡೋಣ. ನಮ್ಮ ಹತ್ತಿರ ಎರಡು ಸ್ಕರ್ಟ್ ಪೀಸಸ್ ತಯಾರಾಗಿದೆ. ಬಟ್ಟೆಯನ್ನು ತೆರೆಯಿರಿ. ಬಟ್ಟೆ ಮೇಲಾಗದ ಟಾಸೋರ್ ಭಾಗಕ್ಕೆ ಸೇರಿಸಬೇಕು. ಇದನ್ನು ಸೇರಿಸುವ ಮುನ್ನ ಸ್ಕರ್ಟ್ ಪೀಸಿನ ಮೇಲಾಗವನ್ನು ತೆಗೆದುಕೊಳ್ಳಬೇಕು. ಸ್ಕರ್ಟಿನ ಎರಡೂ ಪೀಸನ್ನು ತಹೊಲಿಗೆ ಯಂತ್ರಕ್ಕೆ ತೆಗೆದುಕೊಂಡು ಹೋಗಿ. ಗ್ರಾಥರಿಂಗಾಗಿ ನಿಮಗೆ ಬೇಕಾಗಿರುವುದು ಉಷಾ ಜನೋಮ್ ಗ್ರಾಥರಿಂಗ್ ಪುಟ್. ರೆಗ್ಗುಲರ್ ಪುಟನ್ನು ಅನ್ ಸ್ಟು ಮಾಡಿ ಮತ್ತು ಗ್ರಾಥರಿಂಗ್ ಪುಟನ್ನು ಸ್ಕ್ರೂ ಮಾಡಿ. ಮಷೀನನ್ನು ನೇರ ಹೊಲಿಗೆಗೆ ಮತ್ತು ಹೊಲಿಗೆಯ ಉದ್ದವನ್ನು ೪ ಕೆ ಇಡಿ. ಗ್ರಾಥರಿಂಗ್ ದಾರಕ್ಕೆ ಟಿಂಷನನ್ನು ಮಾರ್ಕಮಮ್ ಗೆ ಸೆಟ್ ಮಾಡಬೇಕು, ಈ ಕೇಸಿನಲ್ಲಿ. ಪ್ರೆಸ್‌ರ್ ಪುಟಿನ ಕೆಳಗೆ ಬಟ್ಟೆಯನ್ನು ಅಲೈನ್ ಮಾಡಿ ಸ್ಕಾರ್ಟ್ ಬಟನ್ ಒತ್ತಿ ಮತ್ತು ಇದು ಹೇಗೆ ಜಾಡು ಮಾಡುತ್ತದೆಂದು ನೋಡಿ. ಮಷೀನ್ ಅಚ್ಚುಕಟ್ಟಾದ ಗ್ರಾಥರನ್ನು ಕೊನೆವರೆಗೂ ಸೃಷ್ಟಿಸುತ್ತದೆ. ಇದಾದ ಮೇಲೆ ದಾರವನ್ನು ಕತ್ತರಿಸಿ. ನಾವು ಇದೇ ಗ್ರಾಥರಿಂಗ್ ವಿಧಾನವನ್ನು ಸ್ಕರ್ಟಿನ ಇನ್ನೊಂದು ಭಾಗಕ್ಕೂ ಮಾಡಬೇಕು

ಗ್ರಾಥರ್ ಗಳು ನೋಡಲು ಹೀಗೆ ಕಾಣಬೇಕು. ಇದು ಸುಂದರವಾಗಿದೆ ಅಲ್ಲವೇ.



ಹಂತ ೭ : ಸ್ಟೆಟ್ ಪೀಸನ್ನು ಮೇಲ್ಭಾಗದ ಟಾಸೋರ್ಗೆ ಸೇರಿಸುವುದು

ನಾವೀಗ ಗ್ಯಾಥೆಡ್ ಬಟ್ಟೆಯನ್ನು ಡ್ರೆಸಿಂಗ್ ಮೇಲ್ಭಾಗಕ್ಕೆ ಸೇರಿಸಬೇಕು. ಬಟ್ಟೆಯ ಒಂದು ಪೀಸ್ ತೆಗೆದುಕೊಂಡು ಅದನ್ನು ಮೇಲ್ಭಾಗದ ಕೊನೆಯ ಬಾಟಮ್ ಎಡ್ಜಿಗೆ ಅಲೈನ್ ಮಾಡಿ, ಬಲಭಾಗ ಬಲಭಾಗವನ್ನು ನೋಡುವಂತಿರಬೇಕು. ಇದನ್ನು ಜಾಗದಲ್ಲಿ ಜೋಡಿಸಿ, ಎಲ್ಲಾ ಕಡೆನೂ ಪಿನ್ ಮಾಡುತ್ತಾ ಹೋಗಿ ಕೊನೆಯನ್ನು ತಲಪುವವರೆಗೂ. ಬಟ್ಟೆಯ ಎರಡು ಪೀಸ್ ಗಳೂ ಸರಿಯಾಗಿ ಅಲೈನ್ ಆಗಿದೆಯೆ ನೋಡಿಕೊಳ್ಳಿ, ಒಂದು ಕಡೆ ಮುಗಿಸಿದ ಮೇಲೆ, ಬಟ್ಟೆಯನ್ನು ತೆರೆದು ಇನ್ನೊಂದು ಸ್ಟೆಟ್ ಭಾಗವನ್ನು ಡ್ರೆಸಿಂಗ್ ಹಿಂಭಾಗಕ್ಕೆ ಪಿನ್ ಮಾಡೋಣ. ಬಲಭಾಗ ಬಲಭಾಗವನ್ನು ನೋಡುವಂತಿಟ್ಟು ಪಿನ್ ಮಾಡಿ. ನಾವೀಗ ಹೊಲೆಯಲು ತಯಾರಾಗಿದೆವೆ. ನಾವೀಗಾಗಲೇ ಪುಟನ್ನು ಮತ್ತೆ ರೆಗ್ಯುಲರ್ ಪುಟಿಗೆ ಬದಲಾಯಿಸಿ ಮಷೀನನ್ನು ನೇರ ಹೊಲಿಗೆಗೆ ಸೆಟ್ ಮಾಡಿದೆವೆ. ಬಟ್ಟೆಯನ್ನು ಪ್ರೆಸ್ ಪುಟಿನೆ ಕೆಳಗೆ ಅಲೈನ್ ಮಾಡಿ, ಹೊಲೆಯಲು ಪ್ರಾರಂಭಿಸಿ. ಎರಡೂ ಬಟ್ಟೆ ಪೂರ್ತಿ ಹೊಲೆಯುವವರೆಗೂ ಸರಿಯಾಗಿ ಅಲೈನ್ ಆಗಿದೆಯೆ ನೋಡಿಕೊಳ್ಳಿ, ಒಮ್ಮೆ ತುದಿಯನ್ನು ತಲುಪಿದ ಮೇಲೆ ದಾರವನ್ನು ಕತ್ತರಿಸಿ. ನಾವು ಇದೇ ವಿಧಾನವನ್ನು ಇನ್ನೊಂದು ಕಡೆಗೂ ಮಾಡಬೇಕು. ಬಟ್ಟೆಯನ್ನು ಅಲೈನ್ ಮಾಡಿ ಹೊಲೆಯಿರಿ. ದಾರವನ್ನು ಕತ್ತರಿಸಿ. ನಮ್ಮ ಮೇಲ್ಭಾಗದ ಟಾಸೋರ್ ಭಾಗ ಈಗ ಬಾಟಮಿಗೆ ನೀವು ನೋಡುವಂತೆ ಕನೆಕ್ಟ್ ಆಗಬಹುದು. ಹೊಲಿಗೆಗಳು ಹೀಗೆ ಕಾಣಬೇಕು.



ಹಂತ ೮ : ಸ್ಲೀವ್, ಬಾಟಮ್ ಮತ್ತು ಸೈಡ್ಸ್ನ್ನು ಜಿಪ್ಪರಿನೊಂದಿಗೆ ಮುಗಿಸುವುದು

ನಾವು ಸ್ಲೀವನ್ನು ಲೇಸಿನಿಂದ ಅಲಂಕರಿಸೋಣ. ಪೂರ್ತಿ ಸ್ಲೀವಿನ ಅಳತೆಯನ್ನು ಮಾಡಿ ಮತ್ತು ಲೇಸನ್ನು ಅದೇ ಅಳತೆಗೆ ಕಟ್ ಮಾಡಿ. ಲೇಸನ್ನು ತೋರಿಸಿರುವಂತೆ ಪಿನ್ ಮಾಡಿ. ಇದೇ ವಿಧಾನವನ್ನು ಎರಡನೇ ಸ್ಲೀವಿಗೂ ಮಾಡಿ. ಲೇಸನ್ನು ಅಳತೆ ಮಾಡಿ, ಕಟ್ ಮಾಡಿ ಮತ್ತು ಪಿನ್ ಮಾಡಿ.

ಈಗ ಸೈಡ್ ಸೀಮಿನ ಕಡೆ ಹೋಗೋಣ. ಸ್ಲೀವನ್ನು ಬಲಭಾಗ ಬಲಭಾಗವನ್ನು ನೋಡುವಂತಿಟ್ಟು ಆರ್ಮ್ ಹೋಲನ್ನು ಮ್ಯಾಚ್ ಮಾಡಿ. ಆರ್ಮ್ ಹೋಲಿಗೆ ಪಿನ್ ಮಾಡಿ. ನಂತರ ಕೆಳಕ್ಕೆ ಹೋಗಿ ವೇಸ್ಟ್ ಲೈನನ್ನು ಮ್ಯಾಚ್ ಮಾಡಿ ಜಾಗದಲ್ಲಿ ಪಿನ್ ಮಾಡಿ. ಮುಂದೆ, ಸೈಡ್ ಸೀಮನ್ನು ಮ್ಯಾಚ್ ಮಾಡುತ್ತಾ ಹೋಗಿ ಡ್ರೆಸಿಂಗ್ ಕೊನೆಯನ್ನು ತಲಪುವವರೆಗೂ. ಮೊದಲ ಕಡೆಯನ್ನು ಒಮ್ಮೆ ಮುಗಿಸಿದ ಮೇಲೆ ಇದೇ ವಿಧಾನವನ್ನು ಇನ್ನೊಂದು ಕಡೆಗೂ ಮಾಡಿ.

ಈ ಭಾಗದಲ್ಲಿ ಹೇಗಿದ್ದರೂ ನಾವು ಜಿಪ್ಪರಿನು ಸೇರಿಸುತ್ತೇವೆ. ನಾವು ೮ ಇಂಚು ಕನೀಲ್ಟ್ ಜಿಪ್ಪರಿನು ಬಳಸುತ್ತೇವೆ. ಆರ್ಮ್ ಹೋಲಿನಿಂದ ೧೧/೨ ಇಂಚು ಅಳತೆ ಮಾಡಿ ಚಾಲ್ತಿನಿಂದ ಮಾರ್ಕ್ ಮಾಡಿ. ಈ ಪಾಯಿಂಟ್ ಜಿಪ್ಪರಿನ ಪ್ರಾರಂಭದ ಭಾಗ. ಈಗ ಜಿಪ್ಪರಿನ ಇನ್ನೊಂದು ತುದಿಗೆ ನಾವು ಜಿಪ್ಪರ್ ಮುಗಿಯುವ ಒಂದು ಇಂಚು ಮೊದಲು ಮಾರ್ಕ್ ಮಾಡಬೇಕು. ಚಾಲ್ತನ್ನು ಬಳಸಿ ಪಾಯಿಂಟ್ನ್ನು ಮಾರ್ಕ್ ಮಾಡಿ. ಇದು ನಮ್ಮ ಓಪೆನಿಂಗ್. ಈಗ ಜಿಪ್ಪನ್ನು ಪಿನ್ ಮಾಡೋಣ.

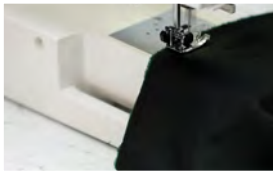

ಜಿಪಿನ ಬಲಭಾಗ ತ್ರಿಸಿನ ಬಟ್ಟೆಯ ಬಲಭಾಗದ ಮೇಲೆ ಇಡಬೇಕು. ಜಿಪಿನ ಒಂದು ಸೈಡನ್ನು ಬಟ್ಟೆಯ ಕೊನೆಗೆ ತೋರಿಸಿರುವಂತೆ ಪಿನ್ ಮಾಡಿ. ಜಿಪಿನ ಇನ್ನೊಂದು ಕಡೆಯನ್ನು ತ್ರಿಸಿನ ಮೇಲಾಗದ ಪೀಸಿಗೆ ಸೇರಿಸಬೇಕು. ಬಲಭಾಗ ಬಲಭಾಗವನ್ನು ನೋಡುವಂತೆ ರಬೇಕು. ಪಿನ್ ಮಾಡಿರುವ ಜಿಪ್ ನೋಡಲು ಹೀಗೆ ಕಾಣಬೇಕು.

ಹೊಲೆಯಲು ಪ್ರಾರಂಭಿಸೋಣ !

ಮೊದಲು ಲೇಸನ್ನು ಹೊಲೆಯೋಣ ಆದರಿಂದ ನಾವು ದಾರವನ್ನು ಲೇಸಿಗೆ ಮ್ಯಾಚಾಗುವಂತೆ ಬದಲಾಯಿಸಬೇಕು. ನಾವು ರೆಗ್ಯುಲರ್ ಪ್ರೆಸರ್ ಫುಟನ್ನೂ ಬದಲಾಯಿಸಿ ಪೈಪಿಂಗ್ ಫುಟನ್ನು ಹಾಕಬೇಕು. ಇದಾದ ಮೇಲೆ, ಬಟ್ಟೆಯನ್ನು ಪ್ರೆಸರ್ ಫುಟಿಗೆ ಅಲೈನ್ ಮಾಡಿ ಹೊಲೆಯಲು ಪ್ರಾರಂಭಿಸಿ. ಲೇಸಿನ ಒಂದು ತುದಿಯಿಂದ ಪ್ರಾರಂಭಿಸಿ ಇನ್ನೊಂದು ತುದಿಗೆ ಹೊಲೆಯಿರಿ. ಮಷೀನನ್ನು ನಿಧಾನಗತಿಯಲ್ಲಿ ಹೋಗಿ ಅತ್ಯುತ್ತಮವಾದ ಹೊಲಿಗೆಯನ್ನು ಪಡೆಯಲು, ಇದಾದ ಮೇಲೆ ದಾರವನ್ನು ಕತ್ತರಿಸಿ ಮತ್ತು ಇದೇ ವಿಧಾನವನ್ನು ಲೇಸಿನ ಇನ್ನೊಂದು ಕಡೆಗೂ ಅನುಸರಿಸಬೇಕು.

ಸಿವಿನ ಎರಡು ತುದಿಯನ್ನು ಒಟ್ಟಿಗೆ ಸೇರಿಸಬೇಕು., ಅದಕ್ಕೆ ಲೇಸಿನ ತುದಿಯಿಂದ ಸ್ಲ ಮುತ್ತನ್ನು ತೆಗೆಯಿರಿ. ಇದು ಸೀಮಿಲದ್ ಸೀವನ್ನು ಹೊಲೆಯಲು ಸುಲಭವಾಗುತ್ತದೆ. ಪ್ರೆಸರ್ ಫುಟನ್ನು ರೆಗ್ಯುಲರ್ ಫುಟಿಗೆ ಬದಲಾಯಿಸಿ. ಸಿವಿನ ಎರಡು ಕಡೆಯನ್ನು ಸೇರಿಸಿ., ಬಲಭಾಗ ಬಲಭಾಗವನ್ನು ನೋಡುವಂತೆ ರಬೇಕು. ಅದನ್ನು ಪ್ರೆಸರ್ ಫುಟಿನ ಕೆಳಗೆ ಅಲೈನ್ ಮಾಡಿ ಹೊಲೆಯಲು ಪ್ರಾರಂಭಿಸಿ. ಪ್ರಾರಂಭದಲ್ಲಿ ರಿವೆರ್ಸ್ ಹೊಲಿಗೆ ಹಾಕಿ. ಸೀವಿನಿಂದ ಪ್ರಾರಂಭಿಸಿ ತ್ರಿಸಿನ ಬಾಟಮಿನವರೆಗೂ ಹೊಲೆಯಿರಿ. ಆರ್ಮ್ ಹೋಲಿನ ಹತ್ತಿರ ಮತ್ತು ಗ್ಯಾಥರ್ಸ್ ಹತ್ತಿರ ನಿಧಾನ ಮಾಡಿ ಎರಡು ಮುಂಭಾಗ ಮತ್ತು ಹಿಂಭಾಗದ ಪೀಸ್ ಅಲೈನ್ ಆಗಿದೆಯೇ ನೋಡಿಕೊಳ್ಳಿ ಇದಾದ ಮೇಲೆ ದಾರವನ್ನು ಕತ್ತರಿಸಿ. ಸೀಮ್ ನೋಡಲು ಹೀಗೆ ಕಾಣಬೇಕು. ಈಗ ತ್ರಿಸಿನ ಇನ್ನೊಂದು ಕಡೆಯನ್ನು ಹೊಲೆಯೋಣ.

ತ್ರಿಸಿನ ಬಾಟಮಿನಿಂದ ಪ್ರಾರಂಭಿಸಿ ಮೇಲಾಗಕ್ಕೆ ಹೋಗೋಣ. ಒಮ್ಮೆ ಜಿಪ್ ಮಾರ್ಕಿಂಗನ್ನು ತಲುಪಿದಾಗ ನಿಲ್ಲಿಸಿ ಕೆಲವು ರಿವೆರ್ಸ್ ಹೊಲಿಗೆಯನ್ನು ಹಾಕಿ. ದಾರವನ್ನು ಕತ್ತರಿಸಿ. ಈಗ ಮತ್ತೆ ಇನ್ನೊಂದು ಮಾರ್ಕಿಂಗನ್ನು ಹೊಲೆಯಬೇಕು. ದಾರವನ್ನು ಕತ್ತರಿಸಿ. ಈಗ ಮತ್ತೆ ಇನ್ನೊಂದು ಮಾರ್ಕಿನಿಂದ ಹೊಲೆಯಲು ಪ್ರಾರಂಭಿಸಿ ಸಿವಿನ ಕೊನೆವರೆಗೂ ಹೊಲೆಯಿರಿ. ಇದಾದ ಮೇಲೆ ದಾರವನ್ನು ಕತ್ತರಿಸಿ.

ನಂತರ ಜಿಪರ್ ಫುಟ್. ಪ್ರೆಸರ್ ಫುಟನ್ನು ಗೆತೆದು ಜಿಪರ್ ಫುಟನ್ನು ಹಾಕಿ. ನಾವು ಮತ್ತೆ ಫುಟಿನ ಬಲಭಾಗದ ತುದಿಯನ್ನು ಬಟ್ಟೆಗೆ ಅಲೈನ್ ಮಾಡಿ ಮತ್ತೆ ನಾವು ಫುಟನ್ನು ಆದಕ್ಕೆ ಹೊಂದುವಂತೆ ಸೇರಿಸಬೇಕು. ಬಟ್ಟೆಯನ್ನು ಫುಟಿನ ಕೆಳಗೆ ಇಟ್ಟು ಹೊಲೆಯಲು ಪ್ರಾರಂಭಿಸಿ. ಹೊಲೆಯುತ್ತಿರುವಾಗ ಪಿನ್ ಗಳನ್ನು ತೆಗೆಯುತ್ತಾ ಹೋಗಿ. ಒಮ್ಮೆ ಜಿಪರಿನ ತುದಿಯನ್ನು ತಲುಪಿದಾಗ ನಿಲ್ಲಿಸಿ ದಾರವನ್ನು ಕತ್ತರಿಸಿ. ಜಿಪನ್ನು ಓಪನ್ ಮಾಡಿ ಮತ್ತು ನಾವು ಇನ್ನೊಂದು ಕಡೆ ಹೊಲೆಯೋಣ. ಬಟ್ಟೆಯನ್ನು ಪ್ರೆಸರ್ ಫುಟಿನ ಕೆಳಗೆ ಇಟ್ಟು ಹೊಲೆಯಲು ಪ್ರಾರಂಭಿಸಿ ಕೊನೆಯವರೆಗೂ ಹೋಗಿ. ನಮ್ಮ ಜಿಪಿನ ಮೊದಲನೆ ಜೊತೆಯ ಹೊಲಿಗೆ ತಯಾರಾಗಿದೆ. ನಾವೀಗ ಜಿಪಿನ ಹಲ್ಲಿನ ಭಾಗದ ಹತ್ತಿರ ಹೊಲೆಯಬೇಕು. ಜಿಪನ್ನು ಪ್ರೆಸರ್ ಫುಟಿನ ಕೆಳಗೆ ಅಲೈನ್ ಮಾಡಿ ಹೊಲೆಯಲು ಪ್ರಾರಂಭಿಸಿ. ಹಲ್ಲಿನ ಆದಷ್ಟು ಹತ್ತಿರ ಹೊಲೆಯಿರಿ. ಸಿರವಾಗಿ ಹೋಗಿ ಮತ್ತು ನಿಮ್ಮ ಹೊಲಿಗೆಗಳು ನೇರವಾಗಿರಲಿ. ಇದಾದ ಮೇಲೆ ದಾರವನ್ನು ಕತ್ತರಿಸಿ. ಇದೇ ವಿಧಾನವನ್ನು ಇನ್ನೊಂದು ಕಡೆಗೂ ಅನುಸರಿಸಿ. ಜಿಪ್ ಹೊಲಿದ ಮೇಲೆ ನೋಡಲು ಹೀಗೆ ಕಾಣಬೇಕು.

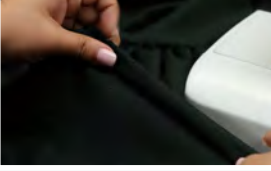
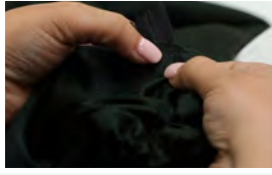

ಕೊನೆಯ ಸಣ್ಣ ಕೆಲದ ಎಂದರೆ ಜಿಪಿನ ಮೇಲಾಗುವನ್ನು ಲಾಕ್ ಮಾಡುವುದು ಅದನ್ನು ಜಿಪಿನ ಅಗಲಕ್ಕೆ ಹೊಲಿಗೆಯನ್ನು ಹಾಕಬೇಕು. ಈಗ ಮತ್ತೆ ರೆಗ್ಗುಲರ್ ಫುಟನ್ನು ಹಾಕಿ. ಬಟ್ಟೆಯನ್ನು ಪ್ರೆಸ್ಸರ್ ಫುಟಿನ ಕೆಳಗೆ ಇಟ್ಟು ಅಡ್ಡವಾಗಿ ಹೊಲಿಯಿರಿ. ನಿಮ್ಮ ಹೊಲಿಗೆಗಳು ನೋಡಲು ಹೀಗೆ ಕಾಣಬೇಕು.

ಎಂಪೈರ್ ಡ್ರೆಸ್‌ನು ಒಳಗಿಂದ ಹೊರಕ್ಕೆ ತಿರುಗಿಸಿ ನಾವು ಈಗ ಬಾಟಮ್ ಹೆಮ್ಮಿನ ಕೆಲಸ ಮಾಡೋಣ. ೧/೪ ಇಂಚು ಎರಡು ಬಾರಿ ಮಡಚಿ. ಪೋಲ್ಡನ್ನು ಪ್ರೆಸ್ಸರ್ ಫುಟಿನ ಕೆಳಗೆ ಇಟ್ಟು ಹೊಲಿಯಲು ಪ್ರಾರಂಭಿಸಿ. ಬಾಟಮಿನ ಸುತ್ತಲೂ ಹೊಲಿಯಿರಿ ಮತ್ತು ಹೆಮ್ಮ್ ಮಾಡಿ. ಬಾಟಮನ್ನು ಮಡಚುತ್ತ ಹೋಗಿ ಮತ್ತು ಹೊಲಿಗೆಗಳು ಅಚ್ಚುಕಟ್ಟಾಗಿರುವಂತೆ ನೋಡಿಕೊಳ್ಳಿ, ಇದಾದ ಮೇಲೆ ದಾರವನ್ನು ಕತ್ತರಿಸಿ.

ಲೇಸ್ ಬಾಟಮಿನ ಕೆಳಗೆ ಕೂರುತ್ತದೆ. ನಾವು ರೆಗ್ಗುಲರ್ ಪ್ರೆಸ್ಸರ್ ಫುಟನ್ನು ತೆಗೆದು ಪೈಪಿಂಗ್ ಫುಟನ್ನು ಹಾಕಬೇಕು. ಲೇಸನ್ನು ಡ್ರೆಸ್‌ನ ಬಾಟಮಿನಲ್ಲಿ ಇಟ್ಟು ಹೊಲಿಯಲು ಪ್ರಾರಂಭಿಸಿ. ಕೊನೆಯನ್ನು ಓಪನಾಗಿ ಬಿಡಿ. ದಾರವನ್ನು ಕತ್ತರಿಸಿ ಮತ್ತು ಲೇಸಿನ ಇನ್ನೊಂದು ಕಡೆಗೆ ಹೋಗೋಣ. ಸುತ್ತಲೂ ಹೊಲಿಯಿರಿ. ಕೊನೆಯನ್ನು ತೆಲುಪಿದಾಗ ೧/೨ ಒಂಚಿನಷ್ಟು ಮಡಚಿ ಮತ್ತು ತೋರಿಸಿದಂತೆ ಲೇಸಿನ ಮೇಲೆ ಓವರ್ಲ್ಯಾಪ್ ಮಾಡಿ. ನಾವು ಕೆಲವು ಮುತ್ತುಗಳನ್ನು ತೆಗೆಯ ಬೇಕಾಗಬಹುದು. ಪಿವಟಿಂಗನ್ನು ಮೂಲೆಗಳಲ್ಲಿ ಮಾಡಿ. ಮುಗಿಸಿದ ಮೇಲೆ ದಾರವನ್ನು ಕತ್ತರಿಸಿ. ನಾವು ನೆಕ್ಲಿನನ್ನು ಮುಗಿಸಿದ್ದೇವೆ, ವೇಸ್ಟ್, ಬಾಟಮ್ ಹೆಮ್ಮ್ ಮತ್ತು ಜಿಪ್ಪರನ್ನು ಮುಗಿಸಿದ್ದೇವೆ.

ಇದು ಸುಲಭವಾಗಿತ್ತಲ್ಲವೇ? ನಿಮ್ಮ ಎಂಪೈರ್ ಡ್ರೆಸ್ ಈಗ ತಯಾರಾಗಿದೆ. ನಿಮಗೀಗ ನಿಮ್ಮ ಡೆಸೈನ್ ಡೇಟಿಗೆ ಏನನ್ನು ಹಾಕಿಕೊಳ್ಳಬೇಕೆಂದು ತಿಳಿದಿದೆ. ಮುಂದೆ ಏನನ್ನು ನೋಡಬೇಕೆಂದು ಬಯಸುತ್ತೀರೆಂದು ಕಮೆಂಟಿನಲ್ಲಿ ನಮಗೆ ತಿಳಿಸಿ. ಮತ್ತು ನಿಮ್ಮ ಟೀಲರ್ ಸ್ನೇಹಿತರೊಂದಿಗೆ ಇದನ್ನು ಶೇರ್ ಮಾಡುವುದನ್ನು ಮೆರೆಯಬೇಡಿ.