

ಟ್ಯೂನಿಕ್ ಟಾಪ್

ಈ ಟ್ಯೂನಿಕ್‌ನಲ್ಲಿ ನಲ್ಲಿ ಟ್ಯೂನಿಕ್ ಟಾಪ್ ಅನ್ನು ಹೇಗೆ ಹೊಲಿಯಬೇಕು ಎಂಬುದನ್ನು ನಾವು ಕಲಿಯುತ್ತೇವೆ

ವಸ್ತುಗಳ ವಿವರ

ಟ್ಯೂನಿಕ್ ಟಾಪ್ ಗೆ 45" ಅಗಲದ 2 ಮೀಟರ್ಸ್ ಫ್ಯಾಬ್ರಿಕ್
ನೆಕ್ ಫೇಸಿಂಗ್ ಬಯಾಸ್ ಸ್ಟಿಪ್ ಗಾಗಿ ¼ ಮೀಟರ್ ಫ್ಯಾಬ್ರಿಕ್
ಟ್ಯೂನಿಕ್ ಟಾಪ್ ಟೆಂಪ್ಲೇಟ್ ಗೆ ನೀವು ಇದನ್ನು www.ushasew.com
ವೆಬ್ ಸೈಟ್ ಇಂದ ಡೌನ್ ಲೋಡ್ ಮಾಡಿಕೊಳ್ಳತಕ್ಕದ್ದು
ವಾಟರ್ ಸಾಲ್ಯುಬಲ್ ಮಾರ್ಕರ್
ಸಿಸರ್ಸ್
ಅಳತೆಯ ಟೇಪ್
ಸ್ಕೇಲ್
ಮ್ಯಾಚಿಂಗ್ ದಾರ
ಮತ್ತು ಬೀಡೆಡ್ ಪಿನ್

ನಾವು ಟೆಂಪ್ಲೇಟ್ ಅನ್ನು ಆಧರಿಸಿ ಫ್ಯಾಬ್ರಿಕ್ ಅನ್ನು ಕತ್ತರಿಸಲಿದ್ದೇವೆ.
ಮುಂಭಾಗ ಮತ್ತು ಹಿಂಭಾಗದ ಪೀಸ್ ಗಳನ್ನು ಶೋಲ್ಡರ್ ಗಳನ್ನು ಸ್ಥಿರಿಸುವ
ಮೂಲಕ ಒಟ್ಟಿಗೆ ಸೇರಿಸಿ. ಬಯಾಸ್ ಸ್ಟಿಪ್ ಒಂದು ಕಟ್ ಮಾಡಿ ಮತ್ತು
ಅದನ್ನು ನೆಕ್ ಲೈನ್ ಪೂರ್ಣಗೊಳಿಸಲು ಉಪಯೋಗಿಸಿರಿ. ಸೈಡ್ ಸೀಮ್
ಅನ್ನು ಮುಗಿಸಿ ಮತ್ತು ಸ್ಲಿವ್ಸ್ ಮತ್ತು ಬಾಟಮ್ ಅನ್ನು ಹೆಮ್ಮಿಂಗ್ ನಿಂದ
ಪೂರ್ಣಗೊಳಿಸಿ.

ಹಂತ ಒಂದು: ಟೆಂಪ್ಲೇಟ್ ಮಾರ್ಕರ್ ಮತ್ತು ಕಟ್ಟಿಂಗ್ ಮಾಡುವುದು

ನಿಮಗೆ ಬೇಕಾದ ಫ್ಯಾಬ್ರಿಕ್ ತೆಗೆದುಕೊಳ್ಳಿ ಅದನ್ನು ಸಂಪೂರ್ಣವಾಗಿ ತೆರೆದು
ಮತ್ತು ಮೇಜಿನ ಮೇಲೆ ಬಲಭಾಗದಲ್ಲಿ ಇರಿಸಿ. ಈಗ ¼ ಭಾಗದ
ಬಟ್ಟೆಯನ್ನು ಟ್ಯೂನಿಕ್‌ನಲ್ಲಿ ತೋರಿಸಿದ ಹಾಗೆ ಮಡಚಿ. ಇದನ್ನು
ಮಡಚುವಾಗ ನೆನಪಿನಲ್ಲಿಡಿ ಪ್ಯಾಟರ್ನ್ ಅನ್ನು ಒಟ್ಟಿಗೆ ಜೋಡಿಸಲು, ನಮ್ಮ
ಉದಾಹರಣೆಯಲ್ಲಿ ಲೈನ್ ಗಳನ್ನು ಒಂದಕ್ಕೊಂದು ಹೊಂದಿಕೆ ಮಾಡಿ.
ಆದ್ದರಿಂದ ಪ್ಯಾಟರ್ನ್ ಮಡಚಿದಾಗಲೂ ಸೀಮ್ ಲೈನ್ ಆಗಿ ಕಾಣುತ್ತದೆ.
www.ushasew.com ಯಿಂದ ಡೌನ್ ಲೋಡ್ ಮಾಡಿರುವ ಟ್ಯೂನಿಕ್
ಟೆಂಪ್ಲೇಟಿನ ಮುಂಭಾಗವನ್ನು ಅದರ ಮೇಲೆ ಇರಿಸಿ. ನೀವು ಅನ್ ಫೋಲ್ಡ್
ಬದಿಯನ್ನು ಸರಿಯಾಗಿ ಇರಿಸಿದ್ದೀರಿ ಎಂದು ಖಚಿತಪಡಿಸಿಕೊಳ್ಳಿ, ಕೆಲವು
ಬೀಡೆಡ್ ಪಿನ್ ಗಳೊಂದಿಗೆ ಸ್ಥಳದಲ್ಲಿ ಟೆಂಪ್ಲೇಟ್ ಅನ್ನು ಪಿನ್ ಮಾಡಿ. ಪಿನ್
ಮಾಡುವಾಗ ಪಿನ್ ಗಳು ಫ್ಯಾಬ್ರಿಕ್ ನ ಎರಡೂ ಪದರಗಳಿಗೂ ಹಾದು
ಹೋಗುತ್ತಿವೆ ಎಂದು ಖಚಿತಪಡಿಸಿಕೊಳ್ಳಿ ನೀವು ಮುಗಿಸಿದ ನಂತರ,
ವಾಟರ್ ಸಾಲ್ಯುಬಲ್ ಮಾರ್ಕರ್ ನಿಂದ ಫ್ಯಾಬ್ರಿಕ್ ಮೇಲೆ ಟೆಂಪ್ಲೇಟ್ ಅನ್ನು
ಟ್ರೇಸ್ ಮಾಡಿ. ಎಲ್ಲಾ ಕಡೆ ಟ್ರೇಸ್ ಮಾಡಿದ ನಂತರ ಟೆಂಪ್ಲೇಟ್ ಅನ್ನು ಅನ್
ಪಿನ್ ಮಾಡಿ. ಒಂದು ಜೊತೆ ಸಿಸರ್ಸ್ ತೆಗೆದುಕೊಂಡು ಮತ್ತು ಮುಂಭಾಗದ
ಪೀಸ್ ಅನ್ನು ಕತ್ತರಿಸಲು ಮುಂದುವರಿಯಿರಿ.

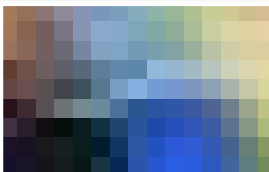
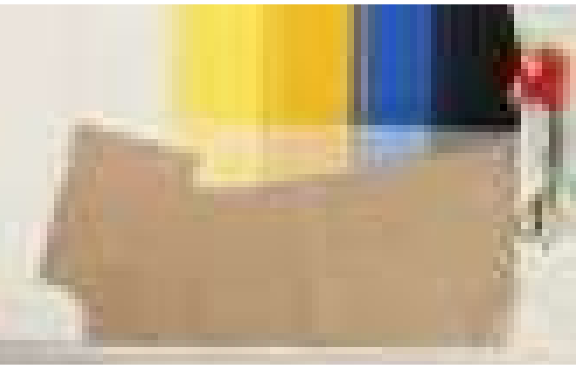
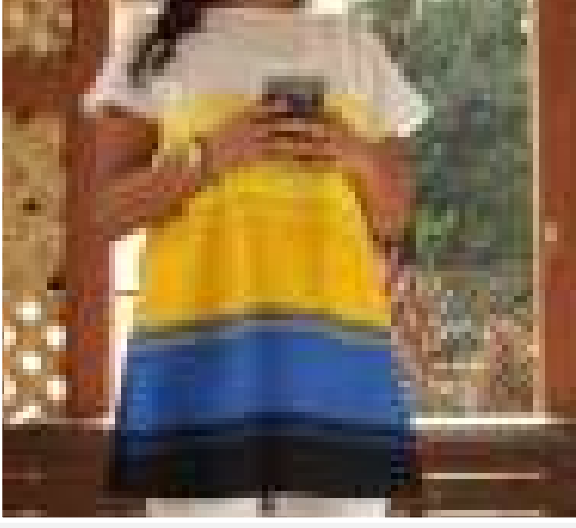

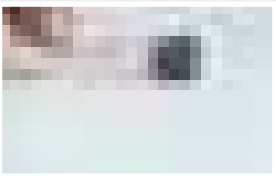
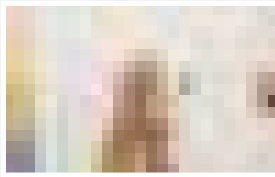
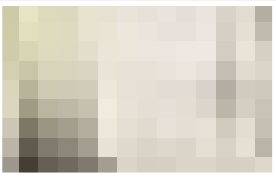
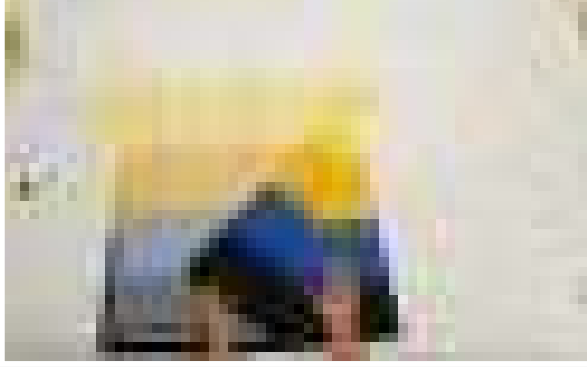
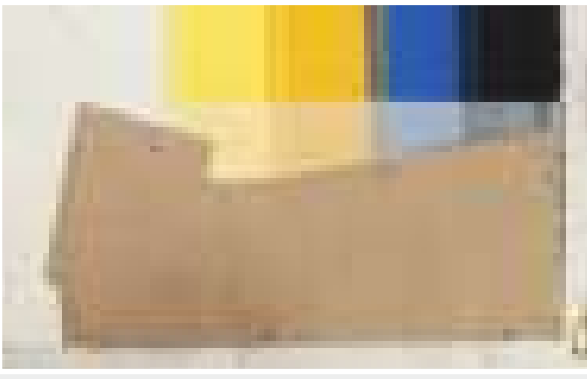

ಆ ಪೀಸ್ ಅನ್ನು ಪಕ್ಕದಲ್ಲಿರಿಸಿ ಮತ್ತು ಉಳಿದ ಫ್ಯಾಬ್ರಿಕ್ ಅನ್ನು ಮಡಚಿ. ಫ್ಯಾಬ್ರಿಕ್ ಲೈನ್ ಗಳು ಹೊಂದಿಸಿ ಮತ್ತು ಪ್ಯಾಟ್ರನ್ ಸೀಮ್ ಲೈನ್ ಆಗಿದೆಯೆಂದು ಖಚಿತಪಡಿಸಿಕೊಳ್ಳಿ, ನಂತರ ಟ್ಯೂನಿಕ್ ಟೆಂಪ್ಲೇಟಿನ ಹಿಂಭಾಗವನ್ನು ಫ್ಯಾಬ್ರಿಕ್ ಮೇಲೆ ಕೆಲವು ಬೀಡೆಡ್ ಪಿನ್ ಗಳೊಂದಿಗೆ ಪಿನ್ ಮಾಡಿ. ನಾವು ಮುಂಭಾಗದ ಪೀಸ್ ಗೆ ಮಾಡಿದಂತೆ, ಮಾರ್ಕಿಂಗ್ ಪೆನ್ ತೆಗೆದುಕೊಳ್ಳಿ ಮತ್ತು ಫ್ಯಾಬ್ರಿಕ್ ಮೇಲೆ ಟೆಂಪ್ಲೇಟ್ ಅನ್ನು ಟ್ರೇಸ್ ಮಾಡಿ. ಟೆಂಪ್ಲೇಟ್ ಅನ್ನು ಅನ್ ಪಿನ್ ಮಾಡಿ ಮತ್ತು ಒಂದು ಜೊತೆ ಸಿಸರ್ಸ್ ನಿಂದ ಪೀಸನ್ನು ಕತ್ತರಿಸಲು ಮುಂದುವರಿಸಿ. ಇದನ್ನು ಹುಷಾರಾಗಿ ಮಾಡಿ ಹಾಗು ಸ್ಥಿರವಾದ ಕೈಯಿಂದ ಮುಂದುವರಿಸಿ.

2ನೇ ಹಂತ: ಶೋಲ್ಡರ್ ಗಳನ್ನು ಜೋಡಿಸುವುದು

ಮರು ಸ್ಮರಿಸಲು, ನಾವು ಇಲ್ಲಿಯವರೆಗೆ 2 ಪೀಸ್ ಗಳನ್ನು ಕತ್ತರಿಸಿದ್ದೇವೆ. ಈಗ ಮುಂದಿನ ಪೀಸ್ ತೆರೆದು ಮತ್ತು ಟೆಬಲ್ ಮೇಲೆ ಬಲಭಾಗದ ಮೇಲಿರಿಸಿ ಮತ್ತು ಅದರ ಮೇಲೆ ಹಿಂಬದಿಯ ಮೇಲಿರಿಸಿ. ಇದು ಬಲಭಾಗದಲ್ಲಿರಬೇಕು. ನಾವು ಈಗ ಇದನ್ನು ಪಿನ್ ಮಾಡೋಣ. ಶೋಲ್ಡರ್ ಗಳನ್ನು ಸ್ಲೀವ್ ಗೆ ಹೊಂದಾಣಿಕೆ ಮಾಡಿರಿ. 2 ಪೀಸ್ ಗಳು ಭದ್ರ ಮಾಡಲು ಬೀಡೆಡ್ ಪಿನ್ ಉಪಯೋಗಿಸಿ. ಬಲ ಮತ್ತು ಎಡ ಶೋಲ್ಡರ್ ಗಳು ಮತ್ತು ಸ್ಲೀವ್ ಅನ್ನು ಪಿನ್ ಮಾಡಿ. ಪಿನ್ ಮಾಡಿದ ಫ್ಯಾಬ್ರಿಕ್ ಅನ್ನು ಉಷಾ ಜನೋಮ್ ಅಲ್ಟ್ರಾ ಡಿವಲ್ ಎಕ್ಸ್ ಸಿವಿಂಗ್ ಮೆಷಿನ್ ನಿಂದ ಸ್ಲೀವ್ ನ ಅಂಚನ್ನು ಪ್ರೆಸ್ ಮಾಡಿದಿಂದ ಅಲೈನ್ ಮಾಡಿ. ಹೊಲಿಗೆ ಆಯ್ಕೆ ಅನ್ನು ಡಯಲ್ A ಮತ್ತು ಹೊಲಿಗೆ ಪ್ಯಾಟರ್ನ್ ಅನ್ನು 2.5 ಗೆ ಇರಿಸಿ. ಹೊಲಿಯಲು ಪ್ರಾರಂಭಿಸಿ. ಮೊದಲ ಕೆಲವು ಹೊಲಿಗೆಗಳ ನಂತರ ಅವುಗಳು ಒಂದೇ ಜಾಗದಲ್ಲಿ ಭದ್ರವಾಗಿರಿಸಲು ರಿವರ್ಸ್ ಹೊಲಿಗೆ ಮಾಡಿ ಮತ್ತು ನೆಕ್ ಲೈನ್ ತಲುಪುವ ತನಕ ಹೊಲಿಗೆಯನ್ನು ಮಾಡಿ. ನೀವು ಹೋದಂತೆ ಪಿನ್ ಗಳನ್ನು ತೆಗೆದುಹಾಕಿ. ನೀವು ಕೊನೆಗೆ ತಲುಪಿದಾಗ ಮತ್ತೊಮ್ಮೆ ಹಲವು ಸಲ ರಿವರ್ಸ್ ಹೊಲಿಗೆಯನ್ನು ಮಾಡಿ. ಪ್ರಾರಂಭದಲ್ಲಿ ಮತ್ತು ಕೊನೆಯಲ್ಲಿ ರಿವರ್ಸ್ ಹೊಲಿಗೆ ತಂತ್ರವನ್ನು ಪ್ರತಿ ಸಲ ನೇರ ಹೊಲಿಗೆಗಳಿಗೆ ಪುನರಾವರ್ತಿತಿಸಬೇಕು.

ಈಗ ದಾರಗಳನ್ನು ಕತ್ತರಿಸಿ ಮತ್ತು ಅದೇ ಪ್ರಕ್ರಿಯೆಯನ್ನು ಇತರ ಶೋಲ್ಡರ್ ಮೇಲೆ ಪುನರಾವರ್ತಿಸಿ. ನೀವು ಮಾಡಿದ ಮೇಲೆ ಫ್ರೇಯಿಡ್ ಅಂಚುಗಳನ್ನು ಸರಿಪಡಿಸಿ ಮತ್ತು ಫ್ಯಾಬ್ರಿಕ್ ಅನ್ನು ಅಚ್ಚುಕಟ್ಟಾಗಿ ಮುಕ್ತಾಯವನ್ನು ನೀಡಿ. ನಾವು ಎರಡೂ ಶೋಲ್ಡರ್ ಗಳ ಮೇಲೆ ಜಿಗ್ ಜಾಗ್ ಹೊಲಿಗೆಯನ್ನು ಮಾಡೋಣ. ಅದಕ್ಕೆ ಪ್ಯಾಟರ್ನ್ ಸೆಲೆಕ್ಟರ್ ಡಯಲ್ ಅನ್ನು C ಮತ್ತು ಹೊಲಿಗೆ ಉದ್ದ 1.5ಗೆ ಸೆಟ್ ಮಾಡಿ ಮತ್ತು ಹೊಲಿಗೆ ಪ್ರಾರಂಭಿಸಿ. ಸೂಚನೆ, ಜಿಗ್ ಜಾಗ್ ಹೊಲಿಗೆಗಳನ್ನು ಮಾಡುವಾಗ ರಿವರ್ಸ್ ಹೊಲಿಗೆಗಳ ಅವಶ್ಯಕತೆ ಇರುವುದಿಲ್ಲ. ಇನ್ನೊಂದು ಬದಿಗೆ ಜಿಗ್ ಜಾಗ್ ಹೊಲಿಗೆಗಳನ್ನು ಪುನರಾವರ್ತಿಸಿ. ನಮ್ಮ ಶೋಲ್ಡರ್ ಅನ್ನು ಈಗ ಹೊಲಿಯಲಾಗಿದೆ.

3 ನೇ ಹಂತ: ಬಯಾಸ್ ಸ್ಟಿಪ್ ತಯಾರಿಸುವುದು ಮತ್ತು ನೆಕ್ ಲೈನ್ ಮುಗಿಸುವುದು.

3 ನೇ ಹಂತ: ಬಯಾಸ್ ಸ್ಟಿಪ್ ತಯಾರಿಸುವುದು ಮತ್ತು ನೆಕ್ ಲೈನ್ ಮುಗಿಸುವುದು. ಅದನ್ನು 45 ಡಿಗ್ರಿ ಯುಂಗಲ್ ಗೆ ಮಡಿಚಿ ಟ್ಯೂಟೋರಿಯಲ್ ನಲ್ಲಿ ತೋರಿಸಿದ ಹಾಗೆ ನಾವು $1 \frac{3}{4}$ ಇಂಚಿನ ಉದ್ದದ ಸ್ಟಿಪ್ ಅನ್ನು ಕತ್ತರಿಸುತ್ತೇವೆ. ಇದನ್ನು ಪ್ರಾರಂಭಿಸಲು, ಟ್ಯೂಟೋರಿಯಲ್ ನಲ್ಲಿರುವಂತೆ ಫೋಲ್ಡ್ ಅನ್ನು ಕತ್ತರಿಸಿ ಮತ್ತು ಉಳಿದ ಬಟ್ಟೆಯನ್ನು ಪಕ್ಕಕ್ಕೆ ಇರಿಸಿ.

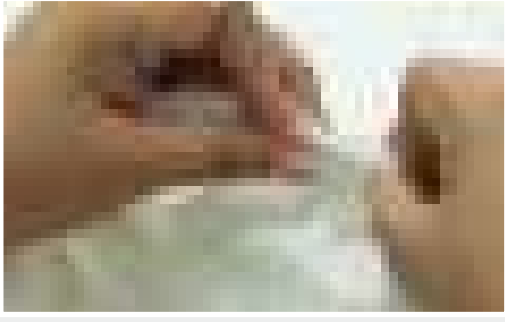
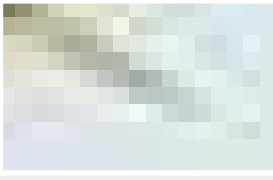

ಅಳತೆಯ ಟೇಪ್ ಅನ್ನು ತೆಗೆದುಕೊಂಡು 1 3/4 ಇಂಚುಗಳಷ್ಟು ಬಟ್ಟೆಯ ಮೇಲೆ ಮಾರ್ಕ್ ಮಾಡಿ, ಇದನ್ನು ಇದರ ಸಂಪೂರ್ಣ ಉದ್ದಕ್ಕೂ ಮಾಡಿ. ಈಗ ರೂಲರ್ ಸಹಾಯದಿಂದ ಎಲ್ಲಾ ಪಾಯಿಂಟ್ ಗಳನ್ನು ಸೇರಿಸಿ. ಮಾರ್ಕ್ ಮಾಡಿರುವ ಲೈನ್ ನ ಮೇಲೆ ಕಟ್ ಮಾಡಿ ಮತ್ತು ನೆಕ್ ಲೈನ್ ಫೇಸಿಂಗ್ ಗೆ ನಿಮ್ಮ ಬಯಾಸ್ ಸ್ಟ್ರಿಪ್ ರೆಡಿ.

ನೀವು ನೋಡಿದ ಹಾಗೆ, ಬಯಾಸ್ ಸ್ಟ್ರಿಪ್ ಅನ್ನು ಅರ್ಧ ದಷ್ಟು ಮಡಿಚಲಾಗುವುದು ನಂತರ ನೆಕ್ ಲೈನ್ ನ ಮೇಲೆ ಹೋಲಿಯಲಾಗುತ್ತದೆ. ಫ್ಯಾಬ್ರಿಕ್ ಅನ್ನು ಉಷಾ ಜನೋಮ್ ಅಲ್ಟರ್ ಡಿವಲ್ ಎಕ್ಸ್ ಮೆಷಿನ್ ಗೆ ತಗೊಳ್ಳಿ ಮತ್ತು ಪ್ಯಾಟರ್ನ್ ಸೆಲೆಕ್ಟರ್ ಅನ್ನು ಡಯಲ್ A ಗೆ ಸೆಟ್ ಮಾಡಿ ಇದು ನೇರ ಹೊಲಿಗೆಗೆ ಮತ್ತು ಹೊಲಿಗೆಯ ಉದ್ದ 2.5 ಗೆ ಹೊಂದಿಸಿ.

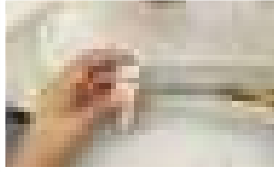

ಸ್ಟ್ರಿಪ್ ಅನ್ನು ಮಡಚಿ ಮತ್ತು ನೆಕ್ ಲೈನ್ ಮೇಲೆ ತೋರಿಸಿರುವಂತೆ ಬಟ್ಟೆಯ ಬಲ ಭಾಗದಲ್ಲಿ ಇರಿಸಿ. ಹೊಲಿಯಲು ಪ್ರಾರಂಭಿಸಿ ಮತ್ತು ಪ್ರಾರಂಭದಲ್ಲಿ ಕೆಲವು ಹೆಚ್ಚುವರಿ ಸ್ಟ್ರಿಪ್ ಗಳನ್ನು ಬಿಡಿ. ತೋಲ್ಡರ್ ಲೈನ್ ನಿಂದ ಪ್ರಾರಂಭಿಸಿ ಮತ್ತು ಅಡ್ಡಲಾಗಿ ಹೋಗಿ ನೀವು ಪ್ರಾರಂಭಿಸಿದ ತೋಲ್ಡರ್ ಲೈನ್ ತಲುಪುವ ಮೊದಲು ನಿಲ್ಲಿಸಿ. ಸ್ವಲ್ಪ ಹೆಚ್ಚಿನ ಗಮನ ಕೊಡಿ. ಪ್ರಾರಂಭದಲ್ಲಿ ಉಳಿದ ಹೆಚ್ಚುವರಿ ಸ್ಟ್ರಿಪ್ ನಿಂದ 1/2 ಇಂಚುಗಳಷ್ಟು ಬಿಟ್ಟು ಬಾಕಿ ಉಳಿದನ್ನು ಕತ್ತರಿಸಿ ಟ್ಯೂಟೋರಿಯಲ್ ನಲ್ಲಿ ತೋರಿಸಿರುವಂತೆ ಸ್ಟ್ರಿಪ್ ಅನ್ನು ಮಡಚಿ ಮತ್ತು ಇತರ ಸ್ಟ್ರಿಪ್ ಅನ್ನು ಅತಿಕ್ರಮಿಸಿ ಅದರ ಮೇಲೆ ಹೊಲಿಯಿರಿ. ಕೊನೆಯಲ್ಲಿ ರಿವರ್ಸ್ ಹೊಲಿಗೆಗಳನ್ನು ಮಾಡಿ. ಹೆಚ್ಚುವರಿ ಬಯಾಸ್ ಸ್ಟ್ರಿಪ್ ಅನ್ನು ಕತ್ತರಿಸಿ.



ಈಗ ನಾವು ನೆಕ್ ಲೈನ್ ನ ಮೇಲೆ ನಾಚ್ ಗಳನ್ನು ನೀಡಬೇಕಾಗಿದೆ. ಇವುಗಳು ಕರ್ಮ ಅನ್ನು ಚಪ್ಪಟೆ ಮಾಡುತ್ತದೆ ಮತ್ತು ನೀವು ಫ್ಯಾಬ್ರಿಕ್ ಅನ್ನು ಧರಿಸಿದಾಗ ಸರಿಯಾಗಿ ಕೂರುತ್ತದೆಂದು ಖಚಿತ ಪಡಿಸುತ್ತದೆ. ನಾಚ್ ಗಳನ್ನು ನೀಡುವಾಗ ನೀವು ಹೊಲಿಗೆಗಳಿಂದ ಸ್ವಲ್ಪ ಮೇಲೆ ಕತ್ತರಿಸುತ್ತಿದ್ದೀರಿ ಮತ್ತು ಹೊಲಿಗೆಗಳ ಮೇಲೆ ಅಲ್ಲ ಎಂದು ಖಚಿತಪಡಿಸಿಕೊಳ್ಳಿ.



ನೀವು ಮಾಡಿದ ನಂತರ, ಸೀಮ್ ಅಲೋಯನ್ಸ್ ನಲ್ಲಿ ಪೋಲ್ಡ್ ಮತ್ತು ಟ್ಯೂಟೋರಿಯಲ್ ನಲ್ಲಿ ತೋರಿಸಿರುವಂತೆ ಒಂದು ಸುತ್ತಿನ ಉನ್ನತ ಹೊಲಿಗೆಗಳನ್ನು ಮಾಡಿ. ಫ್ಯಾಬ್ರಿಕ್ ಅನ್ನು ಪ್ರೆಸ್ಸರ್ ಪಾದದ ಕೆಳಗೆ ಇರಿಸಿ ಮತ್ತು ಅಚ್ಚುಕಟ್ಟಾಗಿ ಮುಕ್ತಾಯವನ್ನು ಖಚಿತ ಪಡಿಸಿಕೊಳ್ಳಲು ನಿಧಾನವಾಗಿ ಸ್ಥಿರವಾದ ಉನ್ನತ ಹೊಲಿಗೆಗಳನ್ನು ಮಾಡಿ ಇದನ್ನು ಪೋಸ್ಟ್ ಮಾಡಿ , ಹೆಚ್ಚುವರಿ ದಾರಗಳನ್ನು ಕತ್ತರಿಸಿ.

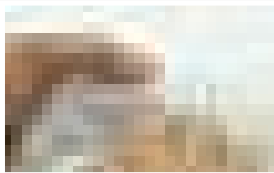

ಮುಂದಿನ ಬಯಾಸ್ ಫೇಸನ್ನು ಹಿಂಬದಿಗೆ ಮಡಚಿ ಮತ್ತು ಒಳಗಡೆ ಫೇಸಿಂಗ್ ಉದ್ದಕ್ಕೂ ಹೊಲಿಯಿರಿ. ಅದನ್ನು ಪ್ರೆಸ್ಸರ್ ಪಾದದ ಅಂಚಿಗೆ ಜೋಡಿಸಿ ಮತ್ತು ನೆಕ್ ಲೈನ್ ನ ಉದ್ದಕ್ಕೂ ಹೊಲಿಯಿರಿ. ಹೆಚ್ಚುವರಿ ದಾರಗಳನ್ನು ಕತ್ತರಿಸಿ ಮತ್ತು ನಾವು ಈ ವಿಭಾಗದೊಂದಿಗೆ ಮುಗಿಸಿದ್ದೇವೆ.

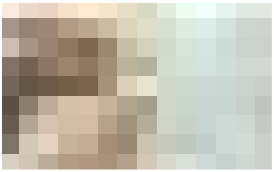

4 ನೇ ಹಂತ: ಸೈಡ್ ಸೀಮ್ ಅನ್ನು ಮುಗಿಸಿ ಮತ್ತು ಸ್ಲೀವ್ಸ್ ಮತ್ತು ಬಾಟಮ್ ಅನ್ನು ಹೆಮ್ಮಿಂಗ್ ಮಾಡಲು

ನೆಕ್ ಲೈನ್ ಅನ್ನು ಮುಗಿಸಿದ ನಂತರ, ನಾವು ಸೈಡ್ ಸೀಮ್ ನ ಮೇಲೆ ಕೆಲಸ ಮಾಡುತ್ತೇವೆ. ಕೆಲವು ಬೀಡೆಡ್ ಪಿನ್ ಗಳ ಸಹಾಯದಿಂದ ಸ್ಲೀವ್ಸ್ ಅನ್ನು ಒಟ್ಟಿಗೆ ಹೊಂದಿಸಿ ಮತ್ತು ಸೈಡ್ ಗಳನ್ನು ಸ್ಥಳದಲ್ಲಿ ಪಿನ್ ಮಾಡಿ. ಅದೇ ರೀತಿಯಾಗಿ ಇನ್ನೊಂದು ಸೈಡ್ ನಲ್ಲಿ ಪುನರಾವರ್ತಿತಿಸಿ. ಸೈಡ್ ಸೀಮ್ ಹೊಲಿದ ಮೇಲೆ, ನಾವು ಕೆಳಭಾಗದಲ್ಲಿರುವ ಹೆಮ್ ಲೈನ್ ನಲ್ಲಿ ಮತ್ತು ಸ್ಲೀವ್ಸ್ ನಲ್ಲಿ ಕೆಲಸ ಮಾಡುತ್ತೇವೆ. ಅಂಡರ್ ಆರ್ಮ್‌ನಿಂದ ಸೈಡ್ ಸೀಮ್ ಹೊಲಿಗೆ ಪ್ರಾರಂಭಿಸೋಣ.

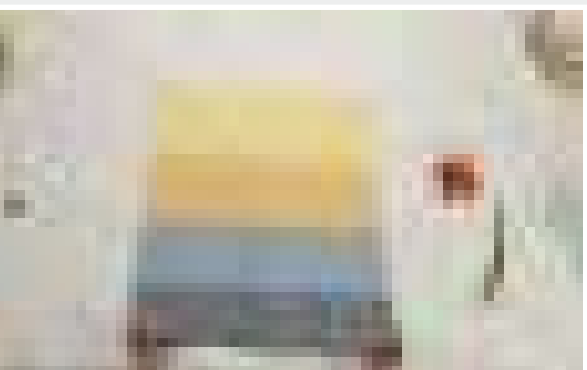

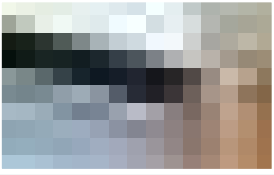
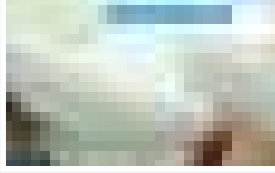
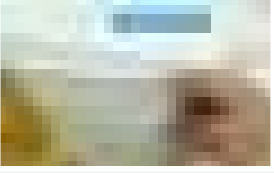
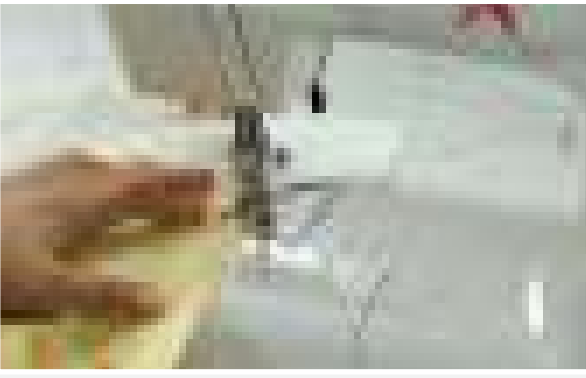

ಸ್ಲಿವ್ ಅನ್ನು ಪ್ರೆಸ್ ಮಾಡಿದ ಅಂಚಿನೊಂದಿಗೆ ಜೋಡಿಸಿ ಮತ್ತು ಹೊಲಿಯಲು ಪ್ರಾರಂಭಿಸಿ. ನೀವು ಮಾಡುತ್ತಾ ಹೋಗುವಾಗ ಪಿನ್ ಗಳನ್ನು ತೆಗೆದುಬಿಡಿ. ನೀವು ಕರ್ವ್ ಅನ್ನು ತಲುಪಿದಾಗ ನಿಧಾನವಾಗಿರಿ ಮತ್ತು ಜಾಗರೂಕರಾಗಿರಿ. ನೀವು ಕೊನೆಯನ್ನು ತಲುಪಿದಾಗ ಹಲವು ರಿವರ್ಸ್ ಹೊಲಿಗೆಗಳನ್ನು ಮಾಡಿ ಮತ್ತು ಇನ್ನೊಂದು ಬದಿಗೆ ಹೋಗಿ. ಈ ಪ್ರಕ್ರಿಯೆಯನ್ನು ಪುನರಾವರ್ತಿಸಿ. ನೀವು ಮಾಡಿದ ನಂತರ, ನಾವು ಸೈಡ್ ಸೀಮ್ ಮೇಲೆ ಒಂದು ಸುತ್ತಿನ ಜಿಗ್ ಜಾಗ್ ಹೊಲಿಗೆಗಳನ್ನು ಮಾಡಿ ಹಾಗೂ ಅಂಚುಗಳ ಫ್ರೇಯಿಂಗ್ ಆಗದಂತೆ ನೋಡಿಕೊಳ್ಳಿ, ಮುಂಚಿನ ಹಾಗೆ, ಪ್ಯಾಟರ್ನ್ ಸೆಲೆಕ್ಟರ್ ಅನ್ನು ಡಯಲ್ C ಗೆ ಮತ್ತು ಹೊಲಿಗೆಯ ಉದ್ದ 1.5 ಗೆ ಸೆಟ್ ಮಾಡಿ ಹೊಲಿಯಲು ಪ್ರಾರಂಭಿಸಿ. ಪ್ರಕ್ರಿಯೆಯು ಪುನರಾವರ್ತಿತವೆಂದು ಕಾಣುತ್ತದೆ, ಆದರೆ ಇದು ಪ್ರಮುಖ ಹೆಜ್ಜೆ ಇದನ್ನು ಖಂಡಿತವಾಗಿ ಮಿಸ್ ಮಾಡಬೇಡಿ.

ಎರಡು ಬದಿಯಲ್ಲೂ ಜಿಗ್ ಜಾಗ್ ಹೊಲಿಗೆಗಳನ್ನು ಮಾಡಿ ಮತ್ತು ಎರಡು ಅಂಡರ್ ಆರ್ಮಿನ ಕೆಳಗೆ ಸಣ್ಣ ನಾಚುಗಳನ್ನು ತಯಾರಿಸಲು ಮುಂದುವರಿಸಿ. ಇದರ ನಂತರ, ಸ್ಲಿವ್ ಅನ್ನು ಹೆಮ್ಮಿಂಗ್ ಮಾಡಲು, ತೋಳುಗಳನ್ನು ಅರ್ಧ ಇಂಚಿನಿಂದ ಮಡಚಿ, ಅದನ್ನು ಕ್ರೀಸ್ ಮಾಡಿ ನಂತರ ಅರ್ಧ ಇಂಚು ಮತ್ತೆ ಮಡಚಿ. ವೃತ್ತಾಕಾರದ ಸೀಮ್ ಅನ್ನು ಹೊಲಿಯಲು ಸುಲಭವಾಗುವಂತೆ ಮೆಷಿನ್ ಪರಿಕರ ಪೆಟ್ಟಿಗೆಯನ್ನು ತೆಗೆದು ಹಾಕಿ. ಪ್ರೆಸ್ ಮಾಡಿದ ಜೊತೆ ತೋಳಿನ ಅಂಚನ್ನು ಹೊಂದಿಸಿ. ಪ್ಯಾಟರ್ನ್ ಸೆಲೆಕ್ಟರ್ ಅನ್ನು ನೆಲೆ ಹೊಲಿಗೆ ಯನ್ನು ಮಾಡಲು ಡಯಲ್ A ಮತ್ತು ಹೊಲಿಗೆ ಉದ್ದ 2.5 ಗೆ ಮರು ಹೊಂದಿಸಲು ಮರೆಯಬೇಡಿ. ಹೊಲಿಗೆ ಮುಂದುವರಿಸಿ ಮತ್ತು ಸ್ಲಿವ್ ನ ಉದ್ದಕ್ಕೂ ಹೋಗಿ. ಹೆಚ್ಚುವರಿ ದಾರವನ್ನು ಕತ್ತರಿಸಿ ಮತ್ತು ಇತರ ಸ್ಲಿವ್ ಗೂ ಇದೇ ರೀತಿಯಾಗಿ ಮುಂದುವರಿಸಿ.

ಸ್ಲಿವ್ ಆದ ಮೇಲೆ, ನಾವು ಬಾಟಮ್ ಹೆಮ್ ಲೈನ್ ಮೇಲೆ ಕೆಲಸ ಮಾಡೋಣ. ಪರಿಕರ ಪೆಟ್ಟಿಗೆಯನ್ನು ಪುನಃ ಜೋಡಿಸಿ. ಸ್ಲಿವ್ ಗಳಂತೆ, ಬಾಟಮ್ ಅನ್ನು ಅರ್ಧ ಇಂಚಿನಿಂದ ಮಡಚಿ, ಅದನ್ನು ಕ್ರೀಸ್ ಮಾಡಿ ಮತ್ತೊಮ್ಮೆ ಅರ್ಧ ಇಂಚಿನಿಂದ ಮಡಚಿ ಮತ್ತು ಅದರ ಮೇಲೆ ಹೊಲಿಗೆಗಳನ್ನು ಮಾಡಿ. ನೀವು ಹೊಲಿಯುತ್ತಿದ್ದಂತೆ ಮಡಚಿಕೊಳ್ಳಿ ಅಡ್ಡಲಾಗಿ ಹೋಗಿ. ನಾವು ಮುಗಿಸಿದ ಮೇಲೆ ಹೆಚ್ಚುವರಿ ದಾರಗಳನ್ನು ಕತ್ತರಿಸಬೇಕು.

ಮತ್ತೊಮ್ಮೆ ಸ್ಮರಿಸಲು, ನಾವು ಸೈಡ್ ಸೀಮ್, ಬಾಟಮ್ ಹೆಮ್ ಲೈನ್ ಮತ್ತು ಸ್ಲಿವ್ ಹೆಮ್ ಲೈನ್ ಹೊಲಿದಿದ್ದೇವೆ. ನಮ್ಮ ಟ್ಯೂನಿಕ್ ಟಾಪ್ ಸಿದ್ಧವಾಗಿದೆ. ನೀವು ಇದನ್ನು ಹಲವಾರು ಸಂದರ್ಭಗಳಲ್ಲಿ ಸಿನಿಮಾಕ್ಕೆ ಹೋಗುವ ದಿನಗಳಿಂದ ಹಿಡಿದು ಪಿಕ್ ನಿಸ್ ಮತ್ತು ದೈನಂದಿನ ಚಟುವಟಿಕೆಗಳಲ್ಲೂ ಧರಿಸಬಹುದು.