

ছবি সেলাই

সুতরাং আপনার যদি এমন কোনও চিত্র থাকে যা আপনি ফ্যাব্রিকটিতে প্রতিলিপি করতে চান তবে এই ডিউটোরিয়ালটি আপনার জন্য।

উপাদান তালিকা

একটি ল্যাপটপ বা পিসি
আর্টিস্টিক ডিজিটাইজার সফটওয়্যার সম্পূর্ণ সংস্করণ
হুপের চেয়ে 2"ইঞ্চি বড় সরল কাপড়
কাগজ ফিউজিং
এমন একটি চিত্র যা আপনি প্রতিলিপি করতে চান
রে20এ হুপ
সিল্কের সুতো

উশা জেনোম মেমোরি ক্রাফ্ট স্কাইলাইন এস 9 সেলাই মেশিনটিকে সম্পূর্ণ কার্যকরীতার সাথে ব্যবহার করার জন্য আপনার আর্টিকাল ডিজিটাইজার সফটওয়্যার পূর্ণ সংস্করণ ইনস্টলড সহ একটি পিসি বা ল্যাপটপ লাগবে। কীভাবে সফটওয়্যারটি কিনতে হয় এবং ইনস্টল করতে হয় সে সম্পর্কে আরও তথ্যের জন্য www.ushasew.com ওয়েবসাইটে লগইন করুন।

ল্যাপটপে আর্টিস্টিক ডিজিটাইজার সফটওয়্যারটি চালান। ক্লিক করুন নতুন আইকন তৈরি করতে। পুরো হুপটি দেখতে জুম আউট করুন। টুলবারে মেশিনের নামে ক্লিক করুন। একটি পপ-আপ সমস্ত মেশিনের নাম এবং সামঞ্জস্যপূর্ণ হুপ এর মাপের সাথে উপস্থিত হবে। এই প্রকল্পের জন্য, আমরা উশা জেনোম মেমোরি ক্রাফ্ট স্কাইলাইন এস 9 ব্যবহার করছি। ড্রপ-ডাউন মেনু থেকে একই নির্বাচন করুন। আমরা যে হুপ ব্যবহার করব তা হল রে20এ 170 মি:মি: এক্স 200 মি:মি:। যা ইতিমধ্যে নির্বাচিত করা হয়েছে।

ওপেন -এ ক্লিক করুন এবং পছন্দসই প্রতিকৃতি চিত্র নির্বাচন করুন যা আপনি ফ্যাব্রিকে প্রতিলিপি করতে চান। চিত্রটি উচ্চ রেজোলিউশনের তা নিশ্চিত করুন। ওপেন-এ ক্লিক করুন। লোড হওয়া ছবির পপ-আপ বিভিন্ন বিকল্পের সাথে খোলে যেগুলার সাথে আপনি কাজ করতে পারেন। চিত্রের ক্রপিং প্রদর্শিত হিসাবে সামঞ্জস্য করা যেতে পারে। এই ফটোটি ব্যাকড্রপ, ক্রস-সেলাই, ফটো সেলাই বা পেইন্ট সেলাই হিসাবে খোলা যেতে পারে, আমরা আমাদের প্রকল্পের জন্য ফটো সেলাই নির্বাচন করব। এগিয়ে যেতে ওকে টিপুন।

আমরা প্রথমে 1 থেকে 0.8 এ গামা সংশোধন করব। এটি সেলাইগুলিকে কিছু গভীরতা দেবে। আপনি নিজের পছন্দ অনুযায়ী সেলাই ঘনত্ব এবং সেলাই প্রস্থ সামঞ্জস্য করতে পারেন।

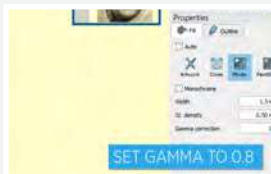
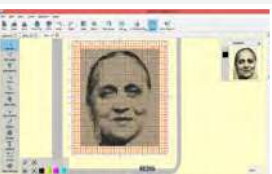
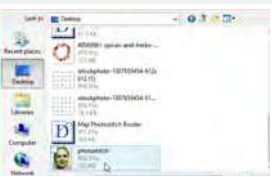
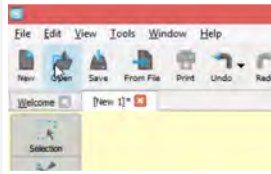
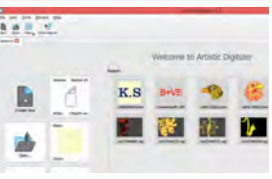

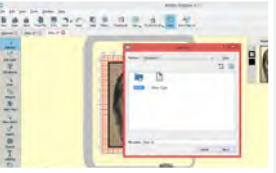
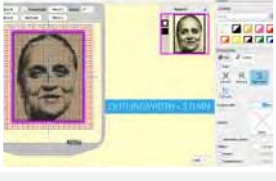
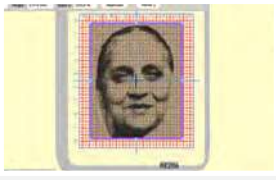

আমরা চিত্রটি একটি সীমানা দিতে যাচ্ছি। এর জন্য চিত্রের প্রান্তে ক্লিক করুন এবং ডান পাশের বৈশিষ্ট্যগুলির নীচে আউটলাইন ট্যাগটি নির্বাচন করুন। একবার হয়ে গেলে, সার্টিন ক্রমিক নির্বাচন করুন এবং আউটলাইন প্রস্থটি 1.00 মি:মি:- এ তে সামঞ্জস্য করুন। আপনি দেখতে পাচ্ছেন যে এখন চিত্রটির একটি 1.00 মি:মি: সীমানা রয়েছে। আসুন একটি বিস্তৃত রূপরেখা জন্য যাই। সীমানায় ক্লিক করুন এবং বাহ্যেখা প্রস্থটি 3.00 মি:মি:- এ তে সামঞ্জস্য করুন। এটাই! আসুন আমাদের তৈরিকৃত জিনিসটি উষা জনোম মেমোরি ক্রাফ্ট স্কাইলাইন এস 9 এ প্রেরণ করি। এই মেশিনটি ওয়াইফাই প্রত্যয়িত।

নিশ্চিত করুন যে মেশিনটি এমব্রয়ডারি কার্যপদ্ধতিতে সেট করা আছে। সেলাই মেশিনে এর সেটিংস আইকনে ক্লিক করুন। এবং ওয়াইফাই ট্যাগটি নির্বাচন করুন। ওয়াইফাই চালু আছে তা নিশ্চিত করুন। স্ক্রিনের নীচে সেটিংস এ ক্লিক করুন। তারপরে অনুসন্ধান ক্লিক করুন। আপনি উপলব্ধ সমস্ত ওয়াইফাই সংযোগগুলি দেখতে পাবেন। আপনার পছন্দসই ওয়াইফাই সংযোগটি নির্বাচন করুন এবং ওয়াইফাই পাসওয়ার্ড সন্নিবেশ করুন। একবার হয়ে গেলে ওকে নির্বাচন করুন এবং আপনার মেশিনটি এখন ওয়াইফাই এর সাথে সংযুক্ত হয়ে গেছে।

আমরা কম্পিউটারে ফিরে আসবো।

ড্রপডাউন মেনু থেকে স্কাইলাইন এস 9 এ ক্লিক করুন। ওয়াইফাই দ্বারা নির্বাচন করুন। এম্বেফ ফোল্ডারটি অনুসরণ করে অন্তর্নির্মিত ফোল্ডারটি নির্বাচন করুন এবং প্রেরণে ক্লিক করুন। ছবিটি এখন মেশিনে প্রেরণ করা হয়েছে। ল্যাপটপটি এখনসরিয়ে নেওয়া যাক এবং ছপের সাথে কাজ করা যাক।

রে20এ এমব্রয়ডারি ছপ নিন, এটিকে আনলক করুন এবং অভ্যন্তরীণ ছপটি সরিয়ে দিন। আমরা যে ফ্যাব্রিকটি ব্যবহার করছি তা সময় সাশ্রয়ের জন্য প্রাক-ফিউজড। এখন ফ্যাব্রিকটি বাইরের ছপে রাখুন, অভ্যন্তরীণ ছপ অনুসরণ করে। ফ্যাব্রিক প্রসারিত করার কথা মনে রাখবেন যাতে কোন ভাঁজ এর দাগ না থাকে এবং ছবিটি নিখুঁত থাকে। ছপ লক করুন এবং ভিডিওতে দেখানো ম্যাগনেটিক ক্ল্যাম্পগুলির সাথে এটি ঠিক করে দিন।

মেশিনে ছপ রাখুন এবং এটি জায়গা মতো লক করুন। ডিসপ্লেতে ফোল্ডার আইকনটি নির্বাচন করুন। আপনি অন্তর্নির্মিত ডিজাইন ট্যাগে রয়েছেন তা নিশ্চিত করুন। তীরটিতে ক্লিক করুন এবং আপনি এখন আপনার সংরক্ষিত নকশা দেখতে সক্ষম হবেন। এটি নির্বাচন করুন। ছপের আকারটি নিশ্চিত করতে একটি পপ-আপ উপস্থিত হবে। নিশ্চিত করতে ওকে ক্লিক করুন।

এখন প্রদর্শনীটিকে বোঝা যাক।

এটি ছুপ এর আকার। এটি সুচিকর্মের আকার; এটি মেশিনের গতি। এই প্রকল্পটির জন্য মেশিনটি সুতার রঙের প্রস্তাব দিয়েছে যা এখানে দেখানো হয়েছে। আমরা নির্দেশিত হিসাবে পাঁচটি রঙ ব্যবহার করব এবং প্রদর্শিত হিসাবে পুরো প্রক্রিয়াটি 66 মিনিট সময় নেবে।

ছবি সেলাইয়ের জন্য আমাদের প্রয়োজনীয় সমস্ত রঙ এখানে দেওয়া আছে। আসুন প্রথম রঙটি দিয়ে শুরু করি যা গোলাপী রঙ এর সুতা। মেশিনটি লক করুন। দেখানো মতো মেশিনটিতে সুতা পরান। একবার হয়ে গেলে, মেশিনটি আনলক করুন।

শুরু করার বোতাম টি টিপুন এবং মেশিনটিকে তার যাদু করতে দিন। উষা জেনোম মেমোরি ক্রাফ্ট মেশিনগুলি সুন্দর ডিজাইন তৈরি করতে সহায়তা করে এবং তাও এত সহজেই। সেলাইগুলির অগ্রগতি সহজেই মেশিনের ডিসপ্লেতে দেখা যায়। প্রথম সেলাইয়ের সেটটি শেষ হয়ে গেলে, মেশিনটি স্বয়ংক্রিয়ভাবে বন্ধ হয়ে যায়। পরের রঙটি স্ক্রিনে প্রদর্শিত হবে। এখন নীল রঙ দিয়ে মেশিনটিকে পুনরায় সুতা পরান এবং আবার শুরু করার বোতাম টি টিপুন এবং পিছনে বসুন এবং আরাম করুন। সুতাগুলি ডিসপ্লে অনুযায়ী পরিবর্তন করতে থাকুন এবং প্রক্রিয়াটি চালিয়ে যান।

ছবি সেলাইয়ের শেষ সুতা টি হবে কালো সুতা। রূপরেখা বর্ডার তৈরি করতে আমরা একই সুতাটি ব্যবহার করব যা আমরা সফটওয়্যারটিতে নির্বাচন করেছি। শুরু করার বোতাম টি টিপুন এবং মেশিনটি এখন বর্ডার তৈরি করবে।

আর হয়ে গেল! একদম আশ্চর্যজনক দেখাচ্ছে না? এটি অবশ্যই আপনার উপহারটিকে ভিড় থেকে আলাদা করে তুলবে। আর্টিস্টিক ডিজিটাইজার সফটওয়্যার পূর্ণ সংস্করণ সহ উষা স্কাইলাইন এস 9 এর সাথে আকাশ সীমাবদ্ধ। পেশাদার স্টাইলের সুচিকর্ম এত সহজ ছিল না!

