

ಕಾಲರ್ ಲೆಸ್ ಶರ್ಟ್

ಈವತ್ತು ನಾವು ಬಟನ್ ಡೌನ್ ಕಾಲರ್ ಇಲದ ಶರ್ಟನ್ನು ಸ್ಕ್ರಾಪಿನಿಂದ ಹೇಗೆ ಮಾಡುವುದೆಂದು ಕಲಿಯೋಣ.

ವಸ್ತುಗಳ ವಿವರ

2.5 ಅಗಲವಿರುವ 2.5 ಮೀಟರ್ ಮುದ್ರಿತ ಫ್ಯಾಬ್ರಿಕ್
ನಮ್ಮ ವೆಬ್‌ಸೈಟ್ www.ushasew.com ನಿಂದ ನೀವು ಡೌನ್ ಲೋಡ್ ಮಾಡಬಹುದಾದ ಕಾಲರ್‌ಲೆಸ್ ಶರ್ಟ್‌ಗಾಗಿ ಟೆಂಪ್ಲೇಟ್ ಬೀಡೆಡ್ ಪಿನ್ಸ್ ಚಾಲ್ಕ್ ಕತ್ತರಿ ಮೆಶರಿಂಗ್ ಟೇಪ್ ಮ್ಯಾಚಿಂಗ್ ದಾರ ¼ ಮೀಟರ್ ಕ್ಯಾನ್ವಾಸ್ ಬೆಸೆಯುವಿಕೆ ಉಷಾ ಜನೋಮ್ ಬಟನ್ ಹೋಲ್ ಪುಟ 12 ಬಟನ್

ಈ ವೀಡಿಯೋದಲ್ಲಿ ನಾವು ಶರ್ಟಿಗೆ ಬೇಕಾದ ಬೇರೆ ಬೇರೆ ಪೀಸನ್ನು ಟೆಂಪ್ಲೇಟಿನಿಂದ ಹೇಗೆ ಕಟ್ ಮಾಡುವುದು, ಶರ್ಟಿನ ಮುಂಭಾಗದ ಪೀಸನ್ನು ತಯಾರಿಸುವುದು, ಮುಂಭಾಗ ಮತ್ತು ಹಿಂಭಾಗದ ಪೀಸನ್ನು ಸೇರಿಸುವುದು, ನೆಕ್ ಲೈನನ್ನು ಮುಗಿಸುವುದು, ಸ್ಲೇವ್ ಮತ್ತು ಕಫನ್ನು ತಯಾರಿಸಿ ಅದನ್ನು ಶರ್ಟಿಗೆ ಸೇರಿಸುವುದು, ಸೈಡ್ ಸೀಮನ್ನು ಮುಗಿಸುವುದು ಮತ್ತು ಬಾಟಮನ್ನು ಹೆಮ್ ಮಾಡುವುದು ಮತ್ತು ಕೊನೆಯಲ್ಲಿ ಬಟನ್‌ನ್ನು ಹೊಲೆಯುವುದು.

ಹಂತ ೧ : ಟೆಂಪ್ಲೇಟಿನಂತೆ ಮಾರ್ಕ್ ಮಾಡಿ ಕಟ್ ಮಾಡುವುದು

ನಿಮಿಷದ ಬಟ್ಟೆಯನ್ನು ತೆಗೆದುಕೊಳ್ಳಿ ಬಟ್ಟೆಯನ್ನು ತೆರೆಯಿರಿ ಬಲಭಾಗ ಮೇಲಕ್ಕೆಟ್ಟು ಅರ್ಧಕ್ಕೆ ಉದ್ದವಾಗಿ ಟುಟೋರಿಯಲ್ಲಿನಲ್ಲಿ ತೋರಿಸಿರುವಂತೆ ಮಡಚಿ. ನಂತರ www.ushasew.com ನಿಂದ ಡೌನ್‌ಲೋಡ್ ಮಾಡಿಕೊಂಡ ಹಿಂಭಾಗದ ಟೆಂಪ್ಲೇಟನ್ನು ಬಟ್ಟೆಯ ಮೇಲೆ ಇಡಿ. ಗಮನವಹಿಸಿಕೊಂಡು ಸೈಡ್ ಎಂದು ಹಾಕಿರುವುದನ್ನು ಸರಿಯಾಗಿಡಬೇಕು. ಪೋಲ್ಟ್ ಎಂದು ಬರೆದಿರುವುದರ ಮೇಲೆ ಪೋಲಿನ್ ಮೇಲೆ. ಅದನ್ನು ಸರಿಯಾಗಿ ಪಿನ್ ಮಾಡಿ. ಪಿನ್‌ನ್ನು ಬಟ್ಟೆಯ ಎರಡೂ ಪದರಕ್ಕೂ ಪಿನ್ ಮಾಡಿ. ಚಾಲ್ನ್ನು ತೆಗೆದುಕೊಂಡು ಟೆಂಪ್ಲೇಟಿನ ಸುತ್ತಲೂ ಟ್ರೇಸ್ ಮಾಡಿ. ಟ್ರೇಸಿಂಗ್ ಮಾಡಿದ ಮೇಲೆ ಟೆಂಪ್ಲೇಟನ್ನು ಅನ್ ಪಿನ್ ಮಾಡಿ ಅದನ್ನು ಪಕ್ಕಕ್ಕೆಡಿ. ಈಗ ಕತ್ತರಿಯನ್ನು ತೆಗೆದುಕೊಂಡು ಟ್ರೇಸ್ ಮಾಡಿರುವ ಪ್ಯಾಟರ್ನ್ ಮೇಲೆ ಕತ್ತರಿಸಿ. ನಿಧಾನವಾಗಿ ಮತ್ತು ಸಿರವಾಗಿ ಪ್ಯಾಟರ್ನ್ ಸರಿಯಾಗಿ ಕತ್ತರಿಸಿ. ಕರ್ವ್‌ಗಳ ಬಗ್ಗೆ ಹುಷಾರಾಗಿರಿ. ಕಟ್ ಮಾಡಿರುವ ಪೀಸನ್ನು ಪಕ್ಕಕ್ಕೆಡಿ.

ಈಗ ಮಿಕ್ಕಿರುವ ಬಟ್ಟೆಯನ್ನು ತೆಗೆದುಕೊಂಡು ಮುಂಭಾಗ ಎಂದಿರುವ ಟೆಂಪ್ಲೇಟಿನ ಮೇಲೆ ಇಡಬೇಕು. ಅದನ್ನು ಒಳಕ್ಕೆ ಮಡಚಿ ಟೆಂಪ್ಲೇಟಿನ ಮುಂಭಾಗ ಎಂದಿರುವುದನ್ನು ಅದರ ಮೇಲಿಡಬೇಕು. ಮುಂಭಾಗ ಎಂದಿರುವ ಟೆಂಪ್ಲೇಟನ್ನು ಮಡಕೆಯ ಮೇಲೆ ಇಡುವುದಿಲ್ಲ ಏಕೆಂದರೆ ಅದಕ್ಕೆ ಎರಡು ಪೀಸ್ ಇರುತ್ತದೆ. ಹಿಂಭಾಗದ ಟೆಂಪ್ಲೇಟಿನಂತೆ ಮುಂಭಾಗದ ಟೆಂಪ್ಲೇಟನ್ನುಸರಿಯಾದ ಜಾಗದಲ್ಲಿ ಬೀಡೆಡ್ ಪಿನ್ ನಿಂದ ಪಿನ್ ಮಾಡಿ ಚಾಲ್ನ್ನು ತೆಗೆದುಕೊಂಡು ಮಟೀರಿಯಲನ್ನು ಬಟ್ಟೆಯ ಮೇಲೆ ಟ್ರೇಸ್ ಮಾಡಿ

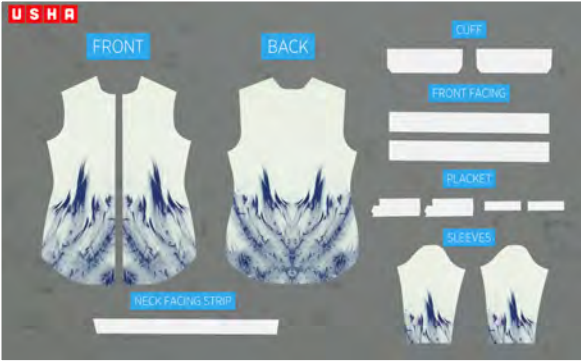

ಕವ್ವ್ ಎಡನ್ನು ಗಮನದಲಿರಿಸಿ. ಇದಾದ ಮೇಲೆ ಟೆಂಪ್ಲೇಟನ್ನು ಅನ್ ಪಿನ್ ಮಾಡಿ ಪಕ್ಕಕೆಡಿ. ಈಗ ಕತ್ತರಿಯಿಂದ ಟ್ರೇಸ್ ಮಾಡಿರುವ ಟೆಂಪ್ಲೇಟನ್ನು ಕತ್ತರಿಸಿ. ಈ ಹಂತದಲ್ಲಿ ಹೆಚ್ಚು ಜಾಗ್ರತೆಯಿಂದಿರಿ ಏಕೆಂದರೆ ಇದು ನಿಮ್ಮ ಪ್ರಾಟರ್ನನ್ನು ಮಾಡಬಹುದು ಅಥವಾ ಮುರಿಯಬಹುದು. ಇದನ್ನು ಮುಗಿಸಿದ ಮೇಲೆ ಈ ಪೀಸನ್ನು ಪಕ್ಕಕೆಡಿ.

ಈಗ ಮಿಕ್ಕಿರುವ ಬಟ್ಟೆಯಿಂದ ಸೀವನ್ನು ಮಾಡೋಣ. ಅದನ್ನು ತೋರಿಸಿರುವಂತೆ ಅರ್ಧಕ್ಕೆ ಮಡಚಿ ಸ್ಲೀವ್ ಟೆಂಪ್ಲೇಟನ್ನು ಬಟ್ಟೆಯ ಮೇಲಿಡಿ. ಬೀಡೆಡ್ ಪಿನ್ ಸಹಾಯದಿಂದ ಬಟ್ಟೆಯನ್ನು ಭದ್ರವಾಗಿ ಪಿನ್ ಮಾಡಿ. ಇದು ಟ್ರೇಸ್ ಮಾಡಲು ಅನುಕೂಲವಾಗುತ್ತದೆ. ಚಾಲ್ನ್ನು ತೆಗೆದುಕೊಂಡು ಟೆಂಪ್ಲೇಟಿನ ಸುತ್ತಲೂ ಪೂರ್ತಿ ಬಟ್ಟೆಯ ಮೇಲೆ ಟ್ರೇಸ್ ಮಾಡಿ. ಕವ್ವ್ ಎದಸ್ ಕಡೆ ಗಮನವಿರಲಿ ನಿಧಾನವಾಗಿ ಮತ್ತು ಭದ್ರವಾಗಿ ಟ್ರೇಸ್ ಮಾಡಿ. ಸಿಟ್ಟನ್ನು ಮಾರ್ಕ್ ಮಾಡುವುದನ್ನೂ ಮರೆಯಬೇಡಿ. ಇದಾದ ಮೇಲೆ ಟೆಂಪ್ಲೇಟನ್ನು ಅನ್ ಪಿನ್ ಮಾಡಿ. ಪಿನ್ ಗಳನ್ನು ಅದರ ಜಾಗದಲ್ಲಿ ಹಾಕಿ ಏಕೆಂದರೆ ಗಾಯವಾಗಬಹುದು. ಈಗ ಟ್ರೇಸ್ ಮಾಡಿರುವ ಸೀವನ್ನು ಬಟ್ಟೆಯಿಂದ ಕತ್ತರಿಸಿ. ಸಿಟ್ಟನ್ನು ಕತ್ತರಿಸಲೂ ಮರೆಯಬೇಡಿ. ಇದಾದ ಮೇಲೆ ಮಿಕ್ಕಿರುವ ಬಟ್ಟೆಯನ್ನು ತೆಗೆದುಕೊಂಡು ತೋರಿಸಿರುವಂತೆ ಫೇಸಿಂಗ್ ಟೆಂಪ್ಲೇಟನ್ನು ಅದರ ಮೇಲಿಡಬೇಕು. ಎರಡು ಪಾಕೆಟ್ ಟೆಂಪ್ಲೇಟನ್ನೂ ಇಡಬೇಕು. ಕವ್ವ್ ಟೆಂಪ್ಲೇಟನ್ನು ನಂತರ ಇಡಬೇಕು ಫೋಲ್ಡ್ ಎಂದು ಬರೆದಿರುವುದರ ಮೇಲೆ ಬಟ್ಟೆಯ ಮಡಚಿರುವ ಭಾಗವನ್ನು ಇಡಬೇಕು. ಈಗ ಎಲ್ಲಾ ಟೆಂಪ್ಲೇಟನ್ನು ಬಟ್ಟೆಯ ಮೇಲೆ ಪಿನ್ ಮಾಡುವ ಸಮಯ. ಇದು ಟ್ರೇಸ್ ಮಾಡುವಾಗ ಬಟ್ಟೆಯನ್ನು ಭದ್ರವಾಗಿರಿಸುತ್ತದೆ. ಈಗ ಚಾಲ್ನ್ನು ತೆಗೆದುಕೊಂಡು ಕಫಿನ ಟೆಂಪ್ಲೇಟನ್ನು ನಿಧಾನವಾಗಿ ಮತ್ತು ಸ್ಥಿರವಾಗಿ ಟ್ರೇಸ್ ಮಾಡಿ ನಂತರ ಪಾಕೆಟ್ನ್ನು ಟ್ರೇಸ್ ಮಾಡಿ. ಕೊನೆಯದಾಗಿ ಫೇಸಿಂಗ್ ಟೆಂಪ್ಲೇಟನ್ನು ಟ್ರೇಸ್ ಮಾಡಿ. ಇದನ್ನು ಮುಗಿಸಿದ ಮೇಲೆ ಕವ್ವ್ ಟೆಂಪ್ಲೇಟನ್ನು ಅನ್ ಪಿನ್ ಮಾಡಿ ಅದನ್ನು ಸೈಡಿನಲ್ಲಿ ಮತ್ತೆ ಪಿನ್ ಮಾಡಿ. ನಮಗೆ ಎರಡು ಕವ್ವ್ ಪೀಸಸ್ ಬೇಕು. ಇದನ್ನೂ ಟ್ರೇಸ್ ಮಾಡಿ. ಈಗ ನಿಧಾನವಾಗಿ ಟೆಂಪ್ಲೇಟ್ ಗಳನ್ನು ಅನ್ ಪಿನ್ ಮಾಡಿ ಪಕ್ಕಕೆಡಿ. ಕಫಿಂದ ಫ್ರಾರಂಭಿಸಿ ಪಾಕೆಟ್ ಕಡೆಗೆ. ಕವ್ವ್ ಎದಸ್ ಕಡೆ ಗಮನವಹಿಸಿ. ಕೊನೆಯದಾಗಿ ಫೇಸಿಂಗನ್ನು ಬಟ್ಟೆಯಿಂದ ಕತ್ತರಿಸಿ. ಎಲ್ಲವನ್ನು ಒಟ್ಟಿಗೆ ಇಡಿ. ನಿಮ್ಮ ಎಲ್ಲಾ ಕಟ್ ಮಾಡಿರುವ ಪೀಸ್ ಗಳು ನೋಡಲು ಹೀಗೆ ಕಾಣಬೇಕು.

ನಂತರ, ಮಿಕ್ಕಿರುವ ಬಟ್ಟೆಯನ್ನು ಮತ್ತು ಫುಲ್ ಲೆಂತ್ ರೂಲರನ್ನು ತೆಗೆದುಕೊಳ್ಳಿ. ರೂಲರನ್ನು ಲಘು ಡಿಗ್ರಿಯಲ್ಲಿಟ್ಟು ನೇರವಾದ ಗೆರೆಯನ್ನು ಟುಟೋರಿಯಲ್ಲಿನಲ್ಲಿ ತೋರಿಸಿರುವಂತೆ ಮಾರ್ಕ್ ಮಾಡಿ. ಈ ನೇರವಾದ ಗೆರೆಯಿಂದ ಒಂದು ಕಾಲು ಇಂಚು ಮೆಶರಿಂಗ್ ಟೇಪ್ ಸಹಾಯದಿಂದ ಅಳತೆ ಮಾಡಿ ಮಾರ್ಕ್ ಮಾಡಿ. ಈ ಮಾರ್ಕ್ಗಳನ್ನು ನಿರಂತರವಾಗಿ ಮಾರ್ಕ್ ಮಾಡುತ್ತಾ ಇರಿ ಇದು ನೇರವಾದ ಗೆರೆ ಬರಲು ಸಹಾಯವಾಗುತ್ತದೆ. ಮಾರ್ಕ್ ಮಾಡಿರುವ ಪಾಯಿಂಟ್ ಗಳನ್ನು ಸೇರಿಸಿ. ಮಾರ್ಕ್ ಮಾಡಿರುವ ಗೆರೆಯ ಮೇಲೆ ಕತ್ತರಿಸಿ. ನಮ್ಮ ಬಯಾಸ್ ಸ್ಟ್ರಿಪ್ ತಯಾರಾಗಿದೆ.

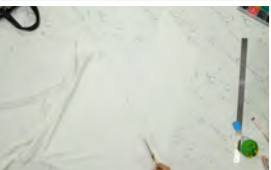
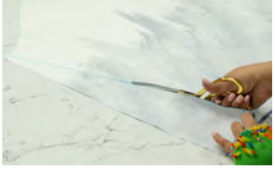

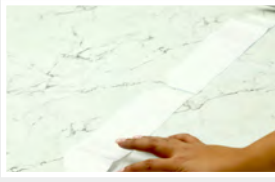

ಈಗ ಕಾನಾಸ್ ಪ್ಯಾಸಿಂಗ್ ತೆಗೆದುಕೊಂಡು ಅರ್ಧಕ್ಕೆ ಮಡಚಿ ಶೈನಿಂಗ್ ಇರುವ ಭಾಗ ಒಂದೆಕ್ಕೊಂದು ನೋಡುವಂತಿರಬೇಕು. ಮತ್ತು ಕಫ್ ಟೆಂಪ್ಲೇಟನ್ನು ಅದರ ಮೇಲಿಡಿ. ನಾವು ಪ್ಯಾಸಿಂಗನ್ನು ಅರ್ಧಕ್ಕೆ ಮಡಚಿದವೆ ಕಫ್ನ್ನು ಎರಡು ಭಾಗಕ್ಕೆ ಕಟ್ ಮಾಡಬೇಕು. ಇದನ್ನು ಬಟ್ಟೆಮೇಲೆ ಟ್ರೇಸ್ ಮಾಡಿ. ಟ್ರೇಸ್ ಮಾಡಿರುವ ಪೀಸನ್ನು ಬಟ್ಟೆಯಿಂದ ನಿಧಾನವಾಗಿ ಕಟ್ ಮಾಡಿ ನಿಮ್ಮ ಹತ್ತಿರ ಈ ರೀತಿಯ ಎರಡು ಪೀಸ್ ಗಳು ಇರಬೇಕು. ಒಳ್ಳೆಯ ಕೆಲಸ! ನಾವು ಈಗ ಎಲ್ಲಾ ಕಟಿಂಗನ್ನು ಮುಗಿಸಿದ್ದೇವೆ.

ಹಂತ ೨ : ಶರ್ಟಿನ ಮುಂಭಾಗವನ್ನು ಮಾಡುವುದು

ಮುಂದಿನ ಹಂತಕ್ಕೆ ಎರಡು ಮುಂಭಾಗದ ಪೀಸನ್ನು ತೆಗೆದುಕೊಳ್ಳಿ ಮತ್ತು ಎರಡು ಫೇಸಿಂಗ್ ಸ್ಲಿಪನ್ನು ಕಟ್ ಮಾಡಬೇಕು. ಫೇಸಿಂಗ್ ಸ್ಲಿಪನ್ನು ಶರ್ಟಿನ ಓಪೆನಿಂಗ್ ಭಾಗದಲ್ಲಿ ಹೊಲೆಯಬೇಕು. ಇದನ್ನು ಮಾಡಲು ಅದನ್ನು ಊಷ ಜನೋಮ್ ಅಲ್ಯೂರ್ಟ್ ಡಿ ಎಲ್ ಎಕ್ ಹೊಲಿಗೆ ಯಿಂತ್ರದ ಹತ್ತಿರ ತೆಗೆದುಕೊಂಡು ಹೋಗಿ. ಫೇಸಿಂಗ್ ಸ್ಲಿಪನ್ನು ತಪ್ಪಾದ ಭಾಗವನ್ನು ಮೊಂಭಾಗದ ಮೇಲಾಗದಿಡಿ. ಮುಂಭಾಗವನ್ನು ಪ್ರೆಸರ್ ಫುಟಿನ ಕೆಳಗೆ ಅಲೈನ್ ಮಾಡಿ ಬಲ ಭಾಗ ಮೇಲೆ ಬರುವಂತೆ ಇರಬೇಕು. ಹೊಲೆಯುವ ಮೊದಲು ಪ್ಯಾಟರ್ನ್ ಸೆಲೆಕ್ಟರ್ ಡಯಲನ್ನು A ಮತ್ತು ಹೊಲಿಗೆಯ ಉದವನ್ನು ೨.೫ ಗೆ ಇದೆಯೇ ನೋಡಿಕೊಂಡು ಹೊಲೆಯಲು ಪ್ರಾರಂಭಿಸಿ. ಶರ್ಟಿನ ಕೊನೆವರೆಗೂ ಹೊಲೆಯುತ್ತಾ ಹೋಗಿ. ಒಂದು ಜೊತೆ ರಿವೆರ್ಸ್ ಹೊಲಿಗೆ ಹಾಕಲು ಮರೆಯಬೇಡಿ ಇದನ್ನು ರಿವೆರ್ಸ್ ಸಿಚ್ ಸೆಲೆಕ್ಟರ್ ಸಹಾಯದಿಂದ ಹೊಲಿಗೆ ಭದ್ರವಾಗಿರಿಸಲು ಮಾಡಬೇಕು.

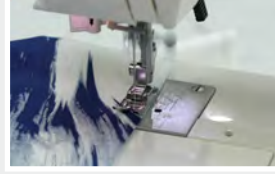
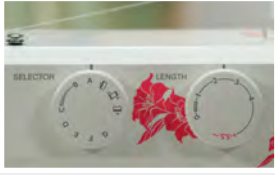
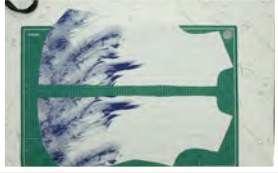

ಇದನ್ನು ಮುಗಿಸಿದ ಮೇಲೆ, ಫೇಸಿಂಗ್ ಸ್ಲಿಪನ್ನು ಪೂರ್ತಿಯಾಗದೆ ಇರುವ ಕಡೆಯಿಂದ ತೆಗೆಯಿರಿ ಮತ್ತು ಅದನ್ನು ಅರ್ಧಕ್ಕೆ ಬಲಭಾಗಕ್ಕೆ ಟುಟೋರಿಯಲ್ಲಿನಲ್ಲಿ ತೋರಿಸಿರುವಂತೆ ಮಡಚಿ. ಈಗ ಮಡಕೆಯನ್ನು ತೆಗೆದುಕೊಂಡು ಅದನ್ನು ಸೀಮ್ ಲೈನ್ ಮೇಲೆ ಇಡಬೇಕು. ನಾವು ಈ ಫೋಲಿನ ಮೇಲೆ ಈಗ ಹೊಲೆಯುತ್ತೇವೆ. ಫೋಲ್ಡ್ ೧.೫ ಇಂಚು ಅಳತೆಯಿದ್ದಾಗಿದೆ. ಮುಕ್ತಾಯವಾದ ಹೊಲಿಗೆ ನೋಡಲು ಹೀಗೆ ಕಾಣಬೇಕು. ಅಚ್ಚುಕಟ್ಟಾದ ಫಿನಿಷಿಂಗಿಗೆ ಹೆಚ್ಚಾದ ಬಟ್ಟೆಯನ್ನು ಮತ್ತು ದಾರವನ್ನು ಕತ್ತರಿಸಿ. ಈಗ ಮುಂಭಾಗದ ಪೀಸಿನ ಎಡಭಾಗದ ಪೀಸನ್ನು ತೆಗೆದುಕೊಳ್ಳಿ ಫೇಸಿಂಗ್ ಸ್ಲಿಪನ್ನು ಬಟ್ಟೆಯ ಬಲಭಾಗಕ್ಕೆ ಟುಟೋರಿಯಲ್ಲಿನಲ್ಲಿ ತೋರಿಸಿರುವಂತೆ ಮಾಚ್ ಮಾಡಿ ಮತ್ತು ಅದನ್ನು ಜಾಗದಲ್ಲಿ ಹೊಲೆಯಿರಿ. ರಿವೆರ್ಸ್ ಹೊಲಿಗೆಯನ್ನು ಪ್ರಾರಂಭದಲ್ಲಿ ಮತ್ತು ಕೊನೆಯಲ್ಲಿ ಹಾಕಲು ಮರೆಯಬೇಡಿ ಮತ್ತು ಬಟ್ಟೆಯ ಕೊನೆ ಬರುವವರೆಗೂ ನೆರೆ ಹೊಲಿಗೆಯನ್ನು ಮುಂದುವರಿಸಿ.

ಇದನ್ನು ಮುಗಿಸಿದ ಮೇಲೆ ಫೇಸಿಂಗ್ ಸ್ಲಿಪನ್ನು ತಿರುಗಿಸಿ ಮತ್ತು ತೆರೆಯಿರಿ ಹಾಗೂ ತೋರಿಸಿರುವಂತೆ ಕ್ರೀಸ್ ಮಾಡಿ. ಈಗ ಬಟ್ಟೆಯನ್ನು ತಿರುಗಿಸಿ ಫೇಸಿಂಗ್ ಸ್ಲಿಪನ್ನು ಅರ್ಧದ ವರೆಗೂ ಮಡಚಿ ಫೋಲ್ಡ್ ಮೇಲೆ ನಿಧಾನವಾಗಿ ಒತ್ತಿ ಅದನ್ನು ಕ್ರೀಸ್ ಮಾಡಿ. ಈಗ ಪೂರ್ತಿ ಸ್ಲಿಪನ್ನು ತೋರಿಸಿರುವಂತೆ ಸೀಮ್ ಲೈನಿನವರೆಗೂ ಮಡಚಿ. ನಾವು ಸೀಮ್ ಲೈನಿನ ಮೇಲೆ ಹೊಲೆಯುತ್ತೇವೆ. ಪ್ರೆಸರ್ ಫುಟಿನ ಕೆಳಗೆ ಎಡನ್ನು ಅಲೈನ್ ಮಾಡಿ ಹೊಲೆಯಲು ಪ್ರಾರಂಭಿಸಿ. ಬಟ್ಟೆಯ ಕೊನೆವರೆಗೂ ಹೊಲೆಯುತ್ತಾ ಹೋಗಿ ಮತ್ತು ರಿವೆರ್ಸ್ ಹೊಲಿಗೆಯನ್ನು ಪ್ರಾರಂಭದಲ್ಲಿ ಮತ್ತು ಕೊನೆಯಲ್ಲಿ ಹಾಕಲು ಮರೆಯಬೇಡಿ. ಇದು ಮುಗಿದ ಮೇಲೆ ನಿಮ್ಮ ಹೊಲಿಗೆಗಳು ಹೀಗೆ ಕಾಣಬೇಕು. ನೀವು ನೋಡಬಹುದು ಮುಂಭಾಗದ ಫೇಸಿಂಗ್ ಬಲಭಾಗದ ಪೀಸ್ ಬಟ್ಟೆಯ ಬಲಭಾಗದಲ್ಲಿದೆ ಮತ್ತು ಶರ್ಟಿನ ಎಡಭಾಗ ಹಿಂಭಾಗದಲ್ಲಿದೆ. ಇದು ಹೀಗೆ ಮುಂಭಾಗ ಮತ್ತು ಹಿಂಭಾಗದಲ್ಲಿ ಹೀಗೆ ಕಾಣಬೇಕು.

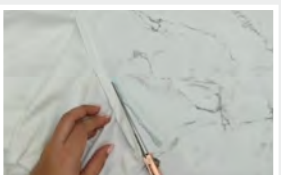
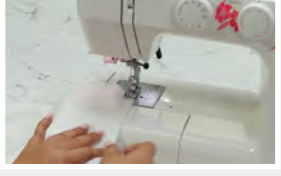
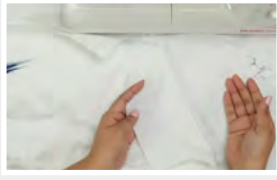
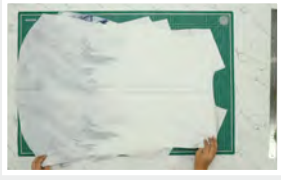

ಹಂತ ೨ : ಮುಂಭಾಗ ಮತ್ತು ಹಿಂಭಾಗವನ್ನು ಒಟ್ಟಿಗೆ ಸೇರಿಸಿ ಭುಜದ ಭಾಗವನ್ನು ಹೊಲೆಯುವುದರೊಂದಿಗೆ ನೆಕ್ ಲೈನನ್ನು ಮುಗಿಸುವುದು.

ಈಗ ಶರ್ಟಿನ ಹಿಂಭಾಗದ ಪೀಸನ್ನು ಎರಡು ಮುಂಭಾಗದ ಪೀಸ್ ಮೇಲೆ ಇಡಬೇಕು. ಈಗ ನಾವು ಭುಜಗಳನ್ನು ಹೊಲೆದು ಮತ್ತು ಕತ್ತಿನ ಭಾಗವನ್ನು ಬಯಾಸ್ ಸ್ವಿಫ್ಟಿನೊಂದಿಗೆ ಹೊಲೆಯೋಣ.

ಪೀಸ್ ಗಳನ್ನು ನಿಮ್ಮ ಹೊಲಿಗೆ ಯಂತ್ರದ ಹತ್ತಿರ ತೆಗೆದುಕೊಂಡು ಹೋಗಿ ಮೊದಲು ಭುಜದ ಭಾಗವನ್ನು ಹೊಲೆಯೋಣ. ಅದನ್ನು ಹಿಂಭಾಗ ಹಿಂಭಾಗವನ್ನು ನೋಡುವಂತೆ ಇಟ್ಟು ಹೊಲೆಯಲು ಪ್ರಾರಂಭಿಸಿ. ಇದನ್ನು ಮುಗಿಸಿದ ಮೇಲೆ ೧/೮ ಇಂಚು ಸೀಮ್ ಅಲೋಯನ್ನು ಮೇಲಿನಿಂದ ಕಟ್ ಮಾಡಿ. ಹುಷಾರಾಗಿ ಕತ್ತರಿಸಿ ಹೊಲಿಗೆಯ ಮೇಲೆ ಕತ್ತರಿಸಬಾರದು. ಈಗ ಶರ್ಟನ್ನು ತೆರೆದು ಸಿಚ್ ಲೈನನ್ನು ಕೈ ಬೆರಳಿನ ಸಹಾಯದಿಂದ ಕ್ರೀಸ್ ಮಾಡಿ. ಈಗ ಟುಟೋರಿಯಲಿನಲ್ಲಿ ತೋರಿಸಿದಂತೆ ಮಡಚಿ ಈ ಮಡಚಿರುವುದರ ಮೇಲೆ ಹೊಲೆಯೋಣ. ನಾವು ಫ್ರೆಂಚ್ ಸೀಮನ್ನು ಮಾಡುತ್ತಿದ್ದೇವೆ ಇದನ್ನು ಮುಗಿಸಿದ ಮೇಲೆ ತಿರುಗಿಸಿ ಓಪನ್ ಮಾಡಿ ನಿಧಾನವಾಗಿ ಕ್ರೀಸ್‌ನ್ನು ಪ್ರೆಸ್ ಮಾಡಿ. ನಾವೀಗ ಸಿಚ್‌ನ್ನು ಮತ್ತೆ ಟುಟೋರಿಯಲಿನಲ್ಲಿ ತೋರಿಸಿರುವಂತೆ ಮಡಚಿ ಅದರ ಮೇಲೆ ಹೊಲೆಯಬೇಕು. ಇದನ್ನು ಮುಗಿಸಿದ ಮೇಲೆ ಬಟ್ಟೆಯನ್ನು ತೆರೆದು ಬಲಭಾಗ ಬಲಭಾಗವನ್ನು ನೋಡುವಂತೆ ಮತ್ತು ನಾವು ಎಡ್ ಸಿಚ್‌ನ್ನು ಜಾಯಿನಿಂಗಲಿ ಹಾಕಬೇಕು. ಬಟ್ಟೆಯನ್ನು ಪ್ರೆಸ್‌ರ್ ಫುಟಿನ ಕೆಳಗೆ ಅಲೈನ್ ಮಾಡಿ ಹೊಲೆಯಲು ಪ್ರಾರಂಭಿಸಿ ಮತ್ತು ಇದನ್ನೇ ಇನ್ನೊಂದು ಭುಜದ ಭಾಗಕ್ಕೂ ಪುನರಾವರ್ತಿಸಿ. ಈ ಹಂತವನ್ನು ಬೇಕೆಂದರೆ ಮತ್ತೊಮ್ಮೆ ನೋಡಿ.

ಒಮ್ಮೆ ಭುಜ ಹೊಲಿದ ಮೇಲೆ, ಕತ್ತಿನ ಭಾಗದ ಕೆಲಸವನ್ನು ಮಾಡುವುದು ನಮ್ಮ ಪಟ್ಟಿಯಲ್ಲಿನ ಮುಂದಿನ ಕೆಲಸ. ಬಯಾಸ್ ಸ್ವಿಫ್ಟನ್ನು ತೆರೆದು ಅದನ್ನು ಕಟ್ ಮಾಡಿ ಅರ್ಧಕ್ಕೆ ಮಡಚಿ ಅದನ್ನು ನೆಕ್ ಲೈನಿನ ಬಲಭಾಗಕ್ಕೆ ಅಲೈನ್ ಮಾಡಿ. ಪ್ರಾರಂಭದಲ್ಲಿ ಸ್ವಿಫ್ಟನ್ನು ಮಡಚಿರುವ ಭಾಗದಿಂದ ಅರ್ಧ ಇಂಚು ಬಿಟ್ಟು ಕಟ್ ಮಾಡಿ. ಹೆಚ್ಚಾಗಿರುವ ಸ್ವಿಫ್ಟನ್ನು ಒಳಕ್ಕೆ ಮಡಚಿ, ಈಗ ಬಯಾಸ್ ಸ್ವಿಫ್ಟನ್ನು ನೆಕ್ ಲೈನಿಗೆ ಹೊಲೆಯೋಣ. ಸ್ವಿಫ್ಟನ್ನು ಮತ್ತು ಬಟ್ಟೆಯನ್ನು ಪ್ರೆಸ್‌ರ್ ಫುಟಿನ ಕೆಳಗೆ ಅಲೈನ್ ಮಾಡಿ ಹೊಲೆಯಲು ಪ್ರಾರಂಭಿಸಿ, ಹೊಲೆಯುತ್ತಿರುವಾಗ ಬಯಾಸ್ ಸ್ವಿಫ್ಟನ್ನು ಹೊಂದಿಸುತ್ತಾ ಹೋಗಿ. ಕೊನೆಯನ್ನು ತಲುಪಿದಾಗ ಹೆಚ್ಚಾದ ೧/೨ ಇಂಚು ಬಯಾಸ್ ಸ್ವಿಫ್ಟನ್ನು ಒಳಕ್ಕೆ ಮಡಚಿ ಅದರ ಮೇಲೆ ಹೊಲೆಯಿರಿ. ರಿವೆರ್ಸ್ ಹೊಲಿಗೆಯನ್ನು ಹೊಲಿಗೆಯನ್ನು ಭದ್ರಗೋಳಿಸಲು ಹಾಕಬೇಕು.

ನಿಮ್ಮ ಅಂತಿಮ ಹೊಲಿಗೆ ನೋಡಲು ಹೀಗೆ ಕಾಣಬೇಕು. ಏನು ನೋಡಬಹುದು ನಮ್ಮ ಹತ್ತ ಹೆಚ್ಚಾದ ಸೀಮ್ ಅಲೋಯನ್ ಮೇಲ್ಭಾಗದಲ್ಲಿದೆ ನಾವು ಅದನ್ನು ಕಟ್ ಮಾಡಬೇಕು. ಹೊಲಿಗೆಯನ್ನು ಕಟ್ ಮಾಡದಂತೆ ಎಚ್ಚರವಹಿಸಿ. ಇದನ್ನು ಮುಗಿಸಿದ ಮೇಲೆ ನಾವು ಹೊಲಿಗೆಯ ಸುತ್ತಲೂ ಪಾಯಿಂಟೆಡ್ ಸೆಕ್ಸ್‌ನಿನ ಮೇಲೆ ಟುಟೋರಿಯಲಿನಲ್ಲಿ ತೋರಿಸಿರುವಂತೆ, ಹೊಲೆಯಲು ಪ್ರಾರಂಭಿಸಿ ಇನ್ನೊಂದು ತುದಿ ತಲಪುವವರೆಗೂ ಹೊಲೆಯಿರಿ. ಅಚ್ಚುಕಟ್ಟಾದ ನೋಟಕ್ಕೆ ಹೆಚ್ಚಾದ ದಾರವನ್ನು ಕತ್ತರಿಸಿ. ಈಗಲೇ ಇದು ಮುಗಿದಿಲ್ಲಾ, ನಾವು ಮತ್ತೆ ಸ್ವಿಫ್ಟನ್ನು ತಪ್ಪಾದ ಭಾಗದಲ್ಲಿ ಮಡಚಿ ಟುಟೋರಿಯಲಿನಲ್ಲಿ ತೋರಿಸಿರುವಂತೆ ಅದರ ಮೇಲೆ ಹೊಲೆಯಿರಿ. ಎಡನ್ನು ಪ್ರೆಸ್‌ರ್ ಫುಟಿನ ಕೆಳಗೆ ಅಲೈನ್ ಮಾಡಿ ಹೊಲೆಯಲು ಪ್ರಾರಂಭಿಸಿ. ನಿಧಾನವಾಗಿ ಇನ್ನೊಂದು ತುದಿಯವರೆಗೂ ಹೊಲೆಯಿರಿ.

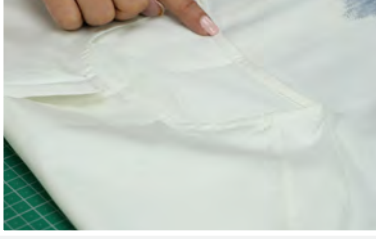

ಈಗ ಮುಗಿಯಿತು. ನಿಮ್ಮ ಅಂತಿಮ ಹೊಲಿಗೆ ನೋಡಲು ಹೀಗೆ ಕಾಣಬೇಕು. ನಿಮಗೆ ಕಾಣುವ ಹೆಚ್ಚಾದ ದಾರವನ್ನು ಕತ್ತರಿಸಿ.

ಈಗ ಮತ್ತೆ ಕಟಿಂಗ್ ಬೋರ್ಡಿನ ಕಡೆ ಹೋಗೋಣ, ನೀವು ನೋಡಬಹುದು ನಾವು ಭುಜದ ಭಾಗ ಮತ್ತು ನೆಕ್ ಲೈನನ್ನು ಹೊಲಿದಿದ್ದೇವೆ. ಇದು ಅಚ್ಚುಕಟ್ಟಾಗಿ ಕಾಣುತ್ತಿದೆಯಲ್ಲವೇ?

ಹಂತ ೪ : ಸ್ಲೀವನ್ನು ತಯಾರಿಸುವುದು

ಮುಂದೆ, ನಾವು ಸ್ಲೀವಿನ ಕೆಲಸ ಮಾಡೋಣ. ಸ್ಲೀವ್ ಕಟ್ ಮಾಡಿರುವ ಪೀಸನ್ನು ತೆಗೆದುಕೊಂಡು ಅದನ್ನು ಅರ್ಧಕ್ಕೆ ಮಡಚಿ. ಇದು ನಮ್ಮ ಬಲಭಾಗದ ತೋಳು ಮತ್ತು ಇದೇ ಎಡಭಾಗದ್ದು. ಈಗ ನಾವು ಎಡಭಾಗದ ತೋಳನ್ನು ಮೊದಲು ಕೆಲಸ ಮಾಡೋಣ.

ಸ್ಲೀವನ್ನು ತೆರೆದು ಬಲಭಾಗ ಮೇಲೆ ಬರುವಂತೆ ಧ್ರಾಯಿಂಗ್ ಬೋರ್ಡಿನ ಮೇಲೆ ಇಡಬೇಕು. ಸ್ಲೀವ್ ಇರುವ ಕಡೆ ನಾವು ಪ್ಲಾಕ್‌ಟ್ ಸ್ಪಿಷನ್ನು ಸೇರಿಸಬೇಕು. ಪ್ಲಾಕ್‌ಟಿನ ಸಣ್ಣ ಸ್ಪಿಷ್ ಬಟ್ಟೆಯ ಬಲಭಾಗಕ್ಕೆ ಹೋಗುತ್ತದೆ. ಅದನ್ನು ಭದ್ರವಾಗಿಸಲು ತೋರಿಸಿರುವಂತೆ ಪಿನ್ ಮಾಡಿ. ಉದ್ದವಾದ ಪ್ಲಾಕ್‌ಟ್ ಸ್ಪಿಷನ್ನು ಬಟ್ಟೆಯ ಹಿಂಭಾಗಕ್ಕೆ ಹೊಲಿಯಬೇಕು. ಉದ್ದವಾದ ಪ್ಲಾಕ್‌ಟ್ ಸ್ಪಿಷಿನ ಎಡಭಾಗವನ್ನು ತೋಳಿಗೆ ಮ್ಯಾಚ್ ಮಾಡಿ ಪಿನ್ ಮಾಡಿ. ಈಗ ಸ್ಪಿಷನ್ನು ಸ್ಲೀವಿಗೆ ಹೊಲಿಯೋಣ, ಮೊದಲು ಚಿಕ್ಕ ಪ್ಲಾಕ್‌ಟನ್ನು ಬಟ್ಟೆಗೆ ಹೊಲಿಯೋಣ, ಪಿನ್‌ಗಳನ್ನು ತೆರೆದು ಹೊಲಿಯಲು ಪ್ರಾರಂಭಿಸಿ ರಿವೆರ್ಸ್ ಹೊಲಿಗೆ ಹಾಕಲು ಮರೆಯಬೇಡಿ. ಇದನ್ನು ಮುಗಿಸಿದ ಮೇಲೆ ಸ್ಪಿಷನ್ನು ತಿರುಗಿಸಿ ಅದನ್ನು ನಿಧಾನವಾಗಿ ಸೀಮ್ ಲೈನನ್ನು ಕ್ರೀಸ್ ಮಾಡಿ. ನಂತರ ಬಟ್ಟೆಯನ್ನು ತಿರುಗಿಸಿ ಸ್ಪಿಷನ್ನು ಬಟ್ಟೆಯ ಹಿಂಭಾಗಕ್ಕೆ ಇಡಬೇಕು. ಅದನ್ನು ಅರ್ಧಕ್ಕೆ ಮತ್ತೆ ಮಡಚಿ ಮಡಕೆಯನ್ನು ಕ್ರೀಸ್ ಮಾಡಿ. ಈಗ ಫೋಲ್ಡನ್ನು ತೆಗೆದುಕೊಂಡು ಅದನ್ನು ತೋರಿಸಿರುವಂತೆ ಸ್ಲೀವ್ ಲೈನ್ ಮೇಲೆ ಇಡಬೇಕು. ಈಗ ಅದರ ಮೇಲೆ ಹೊಲಿಯಿರಿ ಇದನ್ನು ಮುಗಿಸಿದ ಮೇಲೆ ನಾವು ಇನ್ನೊಂದು ಪ್ಲಾಕ್‌ಟನ್ನು ತೋಳಿಗೆ ಹೊಲಿಯಬೇಕು. ಪಿನ್ ಹಾಕಿರುವ ಭಾಗವನ್ನು ಹೊಲಿಯುತ್ತಾ ಪಿನ್‌ನ್ನು ತೆಗೆಯುತ್ತಾ ಹೋಗಿ.

ನಾವು ಇದೇ ವಿಧಾನವನ್ನು ಇನ್ನೊಂದು ತೋಳಿಗೂ ಅನುಸರಿಸಬೇಕು. ನಾವು ಎರಡೂ ಪ್ಲಾಕ್‌ಟ್ ಪೀಸನ್ನೂ ಸ್ಲೀವಿಗೆ ಸೇರಿಸಬೇಕು.

ನಿಮ್ಮ ಅಂತಿಮ ಹೊಲಿಗೆ ನೋಡಲು ಹೀಗೆ ಕಾಣಬೇಕು. ನಂತರ ಐರನ್‌ನ್ನು ತಂದು ಸೇರಿಸಿರುವ ಪ್ಲಾಕ್‌ಟ್ ಮೇಲೆ ಐರನ್ ಮಾಡಬೇಕು. ಉದ್ದವಾದ ಪ್ಲಾಕ್‌ಟ್ ಸ್ಪಿಷನ್ನು ತೆಗೆದುಕೊಂಡು ಅದನ್ನು ತಿರುಗಿಸಿ ತೆರೆಯಿರಿ, ಹೊಲಿಯದೆ ಇರುವ ಭಾಗದಲ್ಲಿ ೧/೪ ಮಡಚಿ ಫೋಲ್ಡನ್ನು ಕಾಪಾಡಲು ಅದರ ಮೇಲೆ ಐರನ್ ಮಾಡಿ. ನಂತರ ಸ್ಪಿಷನ್ನು ಮಡಚಿ ಮಡಚಿರುವ ಭಾಗ ಹೊಲಿಗೆಯ ಮೇಲೆ ಬರಬೇಕು. ಐರನ್ ಮಾಡಿ. ಇದಾದ ಮೇಲೆ ಪ್ಲಾಕ್‌ಟನ್ನು ೧/೪ ಇಂಚು ಮೇಲಾಗದ ತುದಿಯಿಂದ ಟುಟೋರಿಯಲಿನಲಿ ತೋರಿಸಿರುವಂತೆ ಮತ್ತೆ ಐರನ್ ಮಾಡಿ ಮಡಕೆಯನ್ನು ಭದ್ರ ಮಾಡಿ.

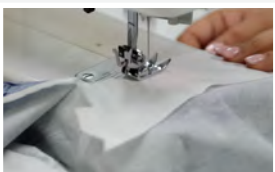
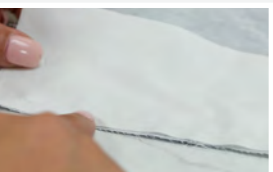

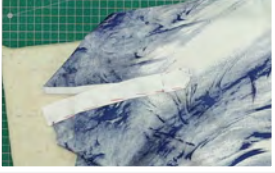

ಮತ್ತೆ ಮೇಲ್ಭಾಗದಿಂದ ಐರನ್ ಮಾಡಿ ತ್ರಿಕೋನಾಕಾರ ಬರುವಂತೆ ಐರನ್ ಮಾಡಿ.

ಈ ಹೊಲಿಗೆಗಳು ಮುಗಿದ ಮೇಲೆ, ನಾವು ಹೊಲಿಗೆಗಳನ್ನು ಪಾಕೆಟ್ ಮೇಲೆ ಟುಟೋರಿಯಲಿನಲ್ಲಿ ತೋರಿಸಿರುವಂತೆ ಟಾಕಿಂಗ್ ಮಾಡಬೇಕು. ಸ್ಲಿಟ್ ಓಪೆನಿಂಗ್ ಮೇಲೆ ಹೊಲಿಯಬಾರದು ನೆನಪಿರಲಿ ಮತ್ತು ಅಲ್ಲಿ ತೆಲುಪಿದಾಗ ಹೊಲಿಗೆಯನ್ನು ನಿಲಿಸಿ. ನಾವೀಗ ಟಾಕಿಂಗ್ ಹೊಲಿಗೆಯ ಮೇಲೆ ಹೊಲಿಯುತ್ತೇವೆ. ನೀವು ತುದಿಯನ್ನು ತೆಲುಪಿದಾಗ ಪಿವಟ್ ಟೆಕ್ನಿಕ್‌ನ್ನು ಬಳಸಿ ಇದು ಪೂರ್ತಿಯಾಗಿ ಒಂದೇ ಹೊಲಿಗೆ ಬರುತ್ತದೆ. ಒಂದು ಸಮಾನಾಂತರವಾದ ಹೊಲಿಗೆಯನ್ನು ೧/೨ ಇಂಚು ದೂರದಲ್ಲಿ ಹಾಕಿ ಬಾಕನ್ನು ಪೂರ್ತಿಗೊಳಿಸಿ. ಇದನ್ನು ಮುಗಿಸಿದ ಮೇಲೆ ಟಾಕಿಂಗ್ ಹೊಲಿಗೆಯನ್ನು ಕತ್ತರಿಸಿ. ಮೇನ್ ಹೊಲಿಗೆಗಳು ಕತ್ತರಿಸಿದಂತೆ ಎಚ್ಚರವಹಿಸಿ, ನಾವು ಮೇನ್ ಸ್ಲಿಟ್‌ನ್ನು ಕಟ್ ಮಾಡಬಾರದು. ನಿಮ್ಮ ಅಂತಿಮ ಹೊಲಿಗೆ ನೋಡಲು ಹೀಗೆ ಕಾಣಬೇಕು.

ಈಗ ನಾವು ಕಫನ್ನು ಜೋಡಿಸುವುದನ್ನು ಶುರು ಮಾಡೋಣ. ಒಂದು ಕಫ್ ಪೀಸನ್ನು ಅದರ ಫ್ಲೆಯೊಸಿಂಗ್ ಜೊತೆಗೆ ತೆಗೆದುಕೊಳ್ಳೋಣ. ಕಫ್ ಪೀಸನ್ನು ತೆರೆದು ಫ್ಲೊಸಿಂಗ್ ಮಟೀರಿಯಲನ್ನು ರಿವೆರ್ಸ್ ಭಾಗದಲ್ಲಿ ಇಟ್ಟು ಐರನ್ ಮಾಡಿ. ಫ್ಲೊಸಿಂಗ್ ಮಟೀರಿಯಲ್ ಅಂಟಿಕೊಂಡ ಮೇಲೆ ಕಫ್‌ನ್ನು ಫ್ಲೊಸಿಂಗ್ ಮೇಲೆ ಬರುವಂತೆ ಮಡಚಿ

ನಾವು ಟುಟೋರಿಯಲಿನಲ್ಲಿ ತೋರಿಸಿರುವಂತೆ ಲಂಬವಾದ ಹೊಲಿಗೆಯನ್ನು ಹಾಕಬೇಕು. ಕಫ್‌ನ್ನು ಎಡ್ಜನ್ನು ಪ್ರೆಸ್‌ರ್ ಫುಟಿಗೆ ಅಲ್ಟ್ರನ್ ಮಾಡಿ ಹೊಲಿಯಲು ಪ್ರಾರಂಭಿಸಿ. ಇದನ್ನು ನೀವು ಮುಗಿಸಿದ ಮೇಲೆ ಹೆಚ್ಚಾದ ಸೀಮ್ ಅಲೋಯನನ್ನು ಕತ್ತರಿಸಿ. ಈಗ ಹೊಲಿಯದೆ ಇರುವ ಭಾಗ, ಫ್ಲೊಸಿಂಗ್ ಸ್ವಿಪಿನ ಒಂದು ಕಡೆ ಟುಟೋರಿಯಲಿನಲ್ಲಿ ತೋರಿಸಿರುವಂತೆ ಮಡಚಿ ಅದರ ಮೇಲೆ ಹೊಲಿಯಿರಿ. ಹೆಚ್ಚಾದ ದಾರವನ್ನು ಕತ್ತರಿಸಿ.



ನೀವು ನೋಡಬಹುದು ನಾವು ಒಂದು ಕಡೆ ಹೊಲೆದಿದ್ದೇವೆ. ಬಟ್ಟೆಯನ್ನು ಒಳಗಿನಿಂದ ಹೊರಕ್ಕೆ ಫ್ಲಾಪ್‌ಸಿಂಗ್ ಹೊರಕ್ಕೆ ಹೋಗುವಂತೆ ತಿರುಗಿಸಿ. ಎಡ್ಜನ್ನು ತಿರುಗಿಸಿ ಅದನ್ನು ಪಕ್ಕಕ್ಕೆಡಿ. ಮುಂದೆ, ನಾವು ತೋಳಿನ ಬಟ್ಟೆಯನ್ನು ತೆಗೆದುಕೊಂಡು ಅದನ್ನು ಅರ್ಧಕ್ಕೆ ಮಡಚಬೇಕು, ಬಲಭಾಗ ಬಲಭಾಗವನ್ನು ನೋಡುವಂತೆ ಇಟು ಓಪನ್ ಆಗಿರುವ ಭಾಗವನ್ನು ಪಿನ್ ಮಾಡಬೇಕು. ನಾವು ಸ್ಲೀವ್ ಸೇಮ್ ಅಲೂಯನನ್ನು ಅರ್ಚ ಭಾಗಕ್ಕೆ ಹೊಲೆಯಬೇಕು ನಮ್ಮ ಪೀಸ್ ಗಳನ್ನು ಹೊಲಿಗೆ ಯಿತ್ತದ ಹತ್ತಿರ ತೆಗೆದುಕೊಂಡು ಹೋಗೋಣ, ಸ್ಲೀವಿನ ಸೈಡ್ ಸೀಮನ್ನು ಮ್ಯಾಚ್ ಮಾಡಿ ಪ್ರೆಸರ್ ಫೂಟಿನ ಕೆಳಗೆ ಅಲೈನ್ ಮಾಡಿ ಹೊಲೆಯಲು ಪ್ರಾರಂಭಿಸಿ. ರಿವೆರ್ಸ್ ಹೊಲಿಗೆ ಹಾಕಲು ಮರೆಯಬೇಡಿ. ಹೆಚ್ಚಾದ ದಾರವನ್ನು ಕತ್ತರಿಸಿ, ತೋಳನ್ನು ಒಳಗಿನಿಂದ ಹೊರಕ್ಕೆ ತಿರುಗಿಸಿ, ಈಗ ಬಹು ಮುಖ್ಯವಾದ ಹಂತ, ಕಫನ್ನು ಸೇರಿಸುವುದು, ಹೆಚ್ಚು ಗಮನವಹಿಸಿ!



ಸ್ಲೀವಿನ ಎಡ್ಜಿನಿಂದ ನಾವು ಉದ್ದದ ಪಾಕೆಟ್ ಸೇರಿಸಿರುವ ಕಡೆಯಿಂದ ೧ ೧/೨ ಇಂಚು ಅಳತೆ ಮಾಡಿ ಮಾರ್ಕ್ ಮಾಡಿ. ಈಗ ೯ ೧/೪ ಇಂಚು ಸ್ಲೀವಿನ ಓಪೆನಿಂಗಿನಿಂದ ಅಳತೆಮಾಡಿ. ಚಿಕ್ಕ ಪಾಕೆಟ್ ಸೇರಿಸಿರುವ ಕಡೆಯಿಂದ ದೊಡ್ಡ ಪಾಕೆಟಿನವರೆಗೂ ಅಳತೆ ಮಾಡಿ. ಇಲ್ಲಿ ಹೇಳಿರುವ ಪಾಯಿಂಟ್ ೯ ೧/೪. ಈಗ ಮಿಕ್ಕಿರುವ ಭಾಗ ೨ ೧/೪ ಇಂಚು ನೆರಿಗೆಗೆ ಹೋಗುತ್ತದೆ. ಆದರಿಂದ ಮೊದಲು ಮಾರ್ಕ್ ಮಾಡಿರುವ ಪಾಯಿಂಟಿನಿಂದ ೨ ೧/೪ ಇಂಚು ಮಾರ್ಕ್ ಮಾಡಿ. ಈಗ ಈ ಎರಡು ಪಾಯಿಂಟಿನಿಂದ ಮಧ್ಯಭಾಗವನ್ನು ತೆಗೆದುಕೊಂಡು ಪಯಿಂಟನ್ನು ಮಾರ್ಕ್ ಮಾಡಿ. ಮೊದಲ ಮಾರ್ಕಿನಲ್ಲಿ ಹಿಂಡಿ ನಂತರ ಮಧ್ಯದ ಮಾರ್ಕನ್ನು ಮಡಚಿ ಮತ್ತು ಹಿಂಡಿರುವ ಬಟ್ಟೆಯನ್ನು ಮೂರನೇ ಮಾರ್ಕಿನ ಮೇಲೆ ಇಡಬೇಕು. ಈಗ ನೆರಿಗೆಯನ್ನು ಜಾಗದಲ್ಲಿ ಪಿನ್ ಮಾಡೋಣ. ಇದು ಅಳತೆಗಳು ಸರಿಯಾಗಿದೆಯೇ ಎಂದು ಖಚಿತಪಡಿಸಿಕೊಳ್ಳಲು ಅಷ್ಟೇ. ಈಗ ಮತ್ತೊಮ್ಮೆ ಸ್ಲೀವಿನ ಅಳತೆಯನ್ನು ಮಾಡಿ. ಇದು ೯ ೧/೪ ಈಂಚು. ಈಗ ನಾವು ಒಂದು ಸಣ್ಣ ಹೊಲಿಗೆಯನ್ನು ನೆರಿಗೆಯ ಮೇಲೆ ತೋರಿಸಿರುವಂತೆ ಹಾಕೋಣ.



ಹೊಲೆದಿರುವ ಸೀವನ್ನು ಕಫಿನ ಒಳಕ್ಕೆ ಹಾಕಿ ಟಾಪನ್ನು ಹೊಲೆಯಿರಿ. ಸೀವನ್ನು ಮತ್ತು ಕಫನ್ನು ಹೊಲೆಯುವಾಗ ಹೊಂದಿಸುತ್ತಾ ಹೋಗಿ. ನಾವೀಗ ಕಫಿನ ಸುತ್ತಲೂ ಹೊಲೆಯುತ್ತೇವೆ. ಕಫಿನ ಎಡ್ಜನ್ನು ಪ್ರೆಸರ್ ಫೂಟಿಗೆ ಅಲೈನ್ ಮಾಡಿ ಹೊಲೆಯಲು ಪ್ರಾರಂಭಿಸಿ. ನಿಮ್ಮ ಅಂತಿಮ ಹೊಲಿಗೆ ನೋಡಲು ಹೀಗೆ ಕಾಣಬೇಕು. ಇದೇ ವಿಧಾನವನ್ನು ಇನ್ನೂ ಸ್ಲೀವಿಗೂ ಮಾಡಬೇಕು. ನೀವು ನೋಡುವಂತೆ, ನಾವು ಪಾಕೆಟ್ ಮತ್ತು ಕಫನ್ನು ಸ್ಲೀವಿಗೆ ಸೇಮಿಲದ ಸೇರಿಸಿದ್ದೇವೆ, ನೆರಿಗೆಯೂ ಕೂಡ ಆರಾಮದಾಯಕವಾಗಿ ಹೊರಬರದೆ ಕೂತಿದೆ.



ಹಂತ ೫ : ಸ್ಲೀವನ್ನು ಸೇರಿಸಿ ಸೈಡ್ ಸೀಮನ್ನು ಮುಗಿಸಿ ಬಾಟಮನ್ನು ಹೆಮ್ ಮಾಡುವುದು

ನೀವು ಕಾಣುವಂತೆ ನಾವು ಸ್ಲೀವನ್ನು ಸೇರಿಸಿದ್ದೇವೆ. ತೋರಿಸಿರುವಂತೆ ಶರ್ಟನ್ನು ತಿರುಗಿಸಿ ತೆರೆಯಿರಿ. ಸ್ಲೀವನ್ನು ತೆಗೆದು ಕೊಂಡು ಅರ್ಧಕ್ಕೆ ಮಡಚಿ ಅರ್ಧದಲಿ ಕತ್ತರಿಯಿಂದ ನಾಚನ್ನು ಮಾಡಿ. ಈ ನಾಚನ್ನು ಶರ್ಟಿನ ಮಧ್ಯಕ್ಕೆ ಭುಜದ ಭಾಗಕ್ಕೆ ಮ್ಯಾಚ್ ಮಾಡಿ ಪಿನ್ ಮಾಡಿ. ಬಲಭಾಗ ಬಲಭಾಗವನ್ನು ನೋಡುವಂತಿದೆಯೇ ನೋಡಿಕೊಳ್ಳಿ, ಹೊಲೆಯಲು ಸುಲಭವಾಗುವಂತೆ ಸ್ಲೀವಿನ ಎಲ್ಲಾ ಕಡೆ ಪಿನ್ ಮಾಡಿ. ಇದೇ ವಿಧಾನ ಇನ್ನೊಂದು ಸ್ಲೀವಿಗೂ ಮಾಡಬೇಕು. ಶರ್ಟನ್ನು ತಿರುಗಿಸಿ ತೆರೆಯಿರಿ ಮಧ್ಯಭಾಗವನ್ನು ಮೋರ್ಸ್ ಮಾಡಿ, ಪಿನ್ ಮಾಡಲು ಮುಂದುವರಿಸಿ ಆರ್ಮ್ ಹೋಲ್ ಪಾರ್‌ಟನ್ನು ಪಿನ್ ಮಾಡಿ ಸ್ಲೀವಿನ ಭಾಗ ಮತ್ತು ಶರ್ಟಿನ ಪೀಸನ್ನು ಒಟ್ಟಿಗೆ ಪಿನ್ ಮಾಡಿ. ಆರ್ಮ್ ಹೋಲಿನ ಕೆಲಸ ಮಾಡಿದ ಮೇಲೆ, ನಾವು ಸೈಡ್‌ನ್ನು ಮ್ಯಾಚ್ ಮಾಡಿ ಶರ್ಟಿನ ಸೈಡ್ ಸೀಮಿನ ಕೆಲಸ ಮಾಡಬೇಕು.

ನಿಮ್ಮ ಪಿನ್ ಮಾಡಿರುವ ಶರ್ಟ್ ಪೀಸನ್ನು ಊಷಾ ಜನೋಮ್ ಅಲ್ಯೂರಾ ಡೆ ಎಲ್ ಎಕ್ಸ್ ಮಷೀನಿಗೆ ತೆಗೆದೊಕೊಂಡು ಹೋಗಿ. ಸ್ಲೀವಿನ ತುದಿಯನ್ನು ಪ್ರೆಸ್‌ರ್ ಫುಟಿಗೆ ಅಲ್ಟಿನ್ ಮಾಡಿ ಹೊಲೆಯಲು ಪ್ರಾರಂಭಿಸಿ. ನಾವು ಇನ್ನೊಂದು ಕಡೆಗೆ ಹೋಗುತ್ತಾ ಪಿನ್‌ಗಳನ್ನು ತೆಗೆಯಬೇಕು. ನೀವು ನೋಡಬಹುದು, ನಾವು ತೋಳನ್ನು ಶರ್ಟಿಗೆ ಹೊಲಿದಿದ್ದೇವೆ, ಇದೇ ವಿಧಾನವನ್ನು ಇನ್ನೊಂದು ಕಡೆಗೂ ಮಾಡಿ. ಇದಾದ ಮೇಲೆ ನಾವು ಸೈಡ್ ಸೀಮನ್ನು ಹೊಲೆಯೋಣ, ಸ್ಲೀವನ್ನು ಒಟ್ಟಿಗೆ ಮ್ಯಾಚ್ ಮಾಡಿ ಮಧ್ಯಭಾಗದಿಂದ ಹೊಲೆಯಲು ಪ್ರಾರಂಭಿಸಿ ಹೆಮ್ಮಿನ ಕಡೆಗೆ ಹೊಲೆಯಿರಿ. ಬಟ್ಟೆಯನ್ನು ಹೊಲೆಯುವಾಗ ಹೊಂದಿಸುತ್ತಾ ಹೋಗಿ. ಇದನ್ನೇ ಇನ್ನೊಂದು ಕಡೆಗೂ ಮಾಡಿ ನೀವು ನೋಡಬಹುದು ನಾವು ಸೈಡ್ ಸೀಮನ್ನು ಮುಗಿಸಿದ್ದೇವೆ. ಆದರೆ ನಾವು ಇನ್ನೂ ಮುಗಿಸಿಲ್ಲಾ, ನಾವು ಸೈಡ್ ಸೀಮನ್ನು ಇನ್ನೊಮ್ಮೆ ಹೊಲೆಯಬೇಕು ಆದರೆ ಈ ಬಾರಿ ಜೆಗ್ ಜಾಗ್ ಹೊಲಿಗೆ. ಪ್ಯಾಟರ್ನ್ ಸೆಲೆಕ್ಟ್ ಡಯಲನ್ನು C ಮತ್ತು ಹೊಲಿಗೆಯ ಉದ್ದವನ್ನು ೧.೫ ಗೆ ಇಟ್ಟು ಹೊಲೆಯಲು ಪ್ರಾರಂಭಿಸಿ. ಈ ಹೊಲಿಗೆಗಳು ನಿಮ್ಮ ಶರ್ಟಿಗೆ ಅಚ್ಚುಕಟ್ಟಾದ ನೋಟವನ್ನು ಕೊಡುತ್ತದೆ ಮತ್ತು ಫ್ರೇಯಿಂಗ್ ಎಡ್ ಇಲ್ಲದಂತೆ ಮಾಡುತ್ತದೆ. ನೋಡಿ ಎಷ್ಟು ಸಚ್ಚವಾಗಿ ಕಾಣುತ್ತಿದೆ? ಮುಂದೆ ಪೆಟ್ಟಿಯಲ್ಲಿ ಇರುವುದು ಶರ್ಟಿನ ಬಾಟಮನ್ನು ಹೆಮ್ಮಿಂಗ್ ಮಾಡುವುದು. ಪ್ಯಾಟರ್ನ್ ಸೆಲೆಕ್ಟ್ ಡಯಲನ್ನು A ಮತ್ತು ಹೊಲಿಗೆಯ ಉದ್ದವನ್ನು ೨.೫ ಗೆ ಹಾಕಲು ಮರೆಯಬೇಡಿ. ಹೊಲೆಯುತ್ತಾ ಮಡಚುತ್ತಾ ಹೋಗಿ. ಎಲಾ ಕಡೆಗೂ ಸುತ್ತಲೂ ಹೊಲೆಯಿರಿ. ಸೀಮ್ ಲೈನನ್ನು ಹೊಲೆಯುವಾಗ ಹೆಚ್ಚು ಹುಷಾರಾಗಿರ. ನಿಮ್ಮ ಅಂತಿಮ ಹೊಲಿಗೆ ನೋಡಲು ಹೀಗೆ ಕಾಣಬೇಕು. ಸಾರಾಂಶ : ನಾವು ಸ್ಲೀವನ್ನು ಶರ್ಟಿಗೆ ಸೇರಿಸಿದ್ದೇವೆ, ಸೈಡ್ ಸೀಮನ್ನು ಹೊಲಿದಿದ್ದೇವೆ ಮತ್ತು ಬಾಟಮನ್ನು ಹೆಮ್ ಮಾಡಿದ್ದೇವೆ.

ಹಂತ ೬ : ಬಟನನ್ನು ಹಾಕುವುದು

ನಾವು ಮುಕ್ಕಾಲು ಭಾಗ ಮುಗಿಸಿದ್ದೇವೆ. ಬರೀ ಫಿನಿಷಿಂಗ್ ಟಚ್ ಮಾತ್ರ ಇರುವುದು, ಶರ್ಟನ್ನು ಒಳಗಿನಿಂದ ಹೊರಕ್ಕೆ ತಿರುಗಿಸಿ. ನಾವು ಬಟನ್ ಹೋಲನ್ನು ಎಡಭಾಗಕ್ಕೆ ಮಾಡಿ ಬಟನನ್ನು ಬಲಭಾಗಕ್ಕೆ ಹಾಕಬೇಕು.

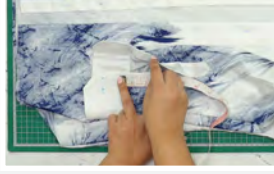

ಮೊದಲ ಬಟನನ್ನು ಕತ್ತಿನ ಫೇಸಿಂಗಿನಲ್ಲಿ ೧ ಇಂಚು ದೂರ ಕತ್ತಿನಿಂದ ಇಟ್ಟು ಮಾರ್ಕ್ ಮಾಡಿ. ಬಟನ್ ಸ್ಥಿಪಿಸಿದ ಮಧ್ಯದಲ್ಲಿದೆಯೇ ನೋಡಿಕೊಳ್ಳಿ ಅಲಿಂದ ೩ ೧/೨ ಇಂಚು ಅಳತೆ ಮಾಡಿ ಎರಡನೆ ಮಾರ್ಕ್ ಮಾಡಿ. ಇದನ್ನು ತುದಿಯನ್ನು ತಲಪುವವರೆಗೂ ಮಾಡಿ. ಇನ್ನೊಂದು ಕಡೆನೂ ಮಾರ್ಕಿಂಗ್ ಬಟನ್ ಹೋಲಿಗೆ ಮಾಡಿ. ನೆಕ್ ಇಂದ ಒಂದು ಇಂಚು ಮೊದಲ ಮಾರ್ಕ್ ಮತ್ತು ೩ ೧/೪ ಇಂಚಿಗೆ ಉಳಿದ ಮಾರ್ಕ್ಗಳು.

ಸ್ಲೀವಿಗೆ ನಾವು ಮೊದಲು ಕಫಿನ ಮಧ್ಯವನ್ನು ತೆಗೆದುಕೊಳ್ಳಬೇಕು, ಕಫ್ ೨ ೧/೨ ಇಂಚು ಇದೆ ಆದರಿಂದ ಮಧ್ಯ ೧೧/೪ ಇಂಚು ಆಗುತ್ತದೆ. ಮಾರ್ಕ್ ಮಾಡಿ. ಈಗ ಕಫಿನ ಓಪೆನ್ ಎಡ್ಜಿನಿಂದ ೧ ಇಂಚು ಒಳಕ್ಕೆ ಮಾರ್ಕ್ ಮಾಡಿ ಈ ಮಾರ್ಕಿಂಗ್ ನಮ್ಮ ಮೊದಲ ಬಟನಿನ ಜಾಗ. ಎರಡನೆ ಬಟನ್ ಅಂದಾಜು ೧.೪ ಇಂಚು ಕಫ್ ಓಪೆನಿಂಗ್ ಇಂದ ಇರಬೇಕು. ಈ ಪಾಯಿಂಟನ್ನೂ ಮಾರ್ಕ್ ಮಾಡಿ. ಬಟನ್ ಗಳು ನೋಡಲು ಹೀಗೆ ಕಾಣಬೇಕು.

ಕಫಿನ ಮೇಲೆ ಬಟನ್ ಹೋಲ್ ಮಾಡಲು, ಕಫಿನ ಮಧ್ಯವನ್ನು ಮಾರ್ಕ್ ಮಾಡಿ ಅದು ೧೧/೪ ಇಂಚು ಕಫಿನ ಇನ್ನೊಂದು ಕಡೆ. ಈಗ ಮತ್ತೆ ಕ್ ಓಪೆನಿಂಗ್ ಇಂದ ೧ ಇಂಚು ಮಾರ್ಕ್ ಮಾಡಿ. ಇದು ಬಟನ್ ಹೋಲಿನ ಜಾಗ

ನಂತರ ಹೊಲಿದಿರುವ ಪಾಕೆಟಿನ ಮಧ್ಯಭಾಗವನ್ನು ಎರಡೂ ಕಡೆ ತೆಗೆದುಕೊಂಡು ಬಟನಿಗೆ ಮಾರ್ಕಿಂಗ್ ಮಾಡಿ ಮತ್ತು ಬಟನ್ ಹೋಲ್ ಕಫಿನಿಂದ ೨ ಇಂಚು.

ಇದೇ ವಿಧಾನವನ್ನು ಇನ್ನೊಂದು ಸ್ಲೀವಿಗೂ ಮಾಡಬೇಕು. ಎಲ್ಲಾ ಮಾರ್ಕಿಂಗ್ ಮುಗಿಸಿದ ಮೇಲೆ, ಶರ್ಟನ್ನು ಹೊಲಿಗೆ ಯಂತ್ರಕ್ಕೆ ತೆಗೆದುಕೊಂಡು ಹೋಗಿ.

ಮುಂದಿನ ಹಂತಕ್ಕೆ ರೆಗ್ಯುಲಾರ್ ಪ್ರೆಸರ್ ಫುಟನ್ನು ತೆಗೆದು ಬಟನ್ ಹೋಲ್ ಫುಟನ್ನು ಹಾಕಬೇಕು. ಅಸೆಸರಿ ಬಾಕ್ನ್ನು ತೆಗೆಯುವುದನ್ನು ಮರೆಯಬೇಡಿ ಮತ್ತು ಫೀಡ್ ಡಾಗ್ ಜಾಗವನ್ನು ಕೆಳಕ್ಕೆ ಮಾಡಿ. ಅಸೆಸರಿ ಬಾಕ್ನ್ನು ಮತ್ತೆ ಸೇರಿಸಿ ಈಗ ಬಟನ್ ಹೋಲಿಯಲು ತಯಾರಾಗಿದೆ. ಪ್ಲಾಟರ್ನ್ ಸೆಲೆಕ್ಟ್ ಡಯಲನ್ನು C ಜಿ ಜಾಗ್ ಹೊಲಿಗೆಗೆ ಮತ್ತು ಹೊಲಿಗೆಯ ಉದ್ದ ಡಯಲ್ 0 ಮತ್ತು ೧ ರ ಮಧ್ಯದಲ್ಲಿರಬೇಕು. ಬಟನನ್ನು ಹಾಕುವುದು ನಿಮ್ಮ ಉಷಾ ಜನೋಮ್ ಅಲ್ಯೂರ್ ಡಿ ಎಲ್ ಎಕ್ಸ್ ಹೊಲಿಗೆ ಯಂತ್ರದಲ್ಲಿ ತುಂಬಾ ಸುಲಭ. ಬಟನ್ ಹೋಲ್ ಮಾಡುವುದು ಸರಳ.

ಅಸೆಸರಿ ಬಾಕ್ನ್ನು ತೆಗೆದು ಫೀಡ್ ಡಾಗ್ ಜಾಗವನ್ನು ಮೇಲಕ್ಕೆ ಮಾಡಿ. ಪಾಯಿಂಟನ್ನು ಫೈಟಿನ ಕೆಳಗೆ ಇಟ್ಟು ಮಷೀನನ್ನು ಬಟನ್ ಹೋಲ್ ಹೊಲಿಗೆಗೆ ಸೆಟ್ ಮಾಡಿ. ಇನ್ನೂ ವಿವರವಾದ ಬಟನ್ ಮತ್ತು ಬಟನ್ ಹೋಲಿನ ಟುಟೋರಿಯಲಿಗೆ ನಮ್ಮ ವೆಬ್ ಸೈಟ್ www.ushasew.com. ಗೆ ಭೇಟಿ ನೀಡಿ.

ಒಮ್ಮೆ ಹೋಲನ್ನು ಹೊಲಿದ ಮೇಲೆ ಸೀಮ್ ರಿಪರನ್ನು ಬಳಸಿ ಹೋಲನ್ನು ಮಾಡಿ. ಅಷ್ಟೇ! ಎಲ್ಲಾ ಬಟನಿಗೂ ಇದೇ ವಿಧಾನವನ್ನು ಅನುಸರಿಸಿ.

ನೋಡಿ! ನಮ್ಮ ಶರ್ಟ್ ತಯಾರಾಗಿದೆ! ನಾವು ಶರ್ಟನ್ನು ಹೊಲಿದಿದ್ದೇವೆ, ಬಟನನ್ನು ಸೇರಿಸಿದ್ದೇವೆ, ಬಟನ್ ಹೋಲನ್ನು ಮಾಡಿದ್ದೇವೆ. ಆ ಹಳೆಯ ಕಾಲ ಹೋಲಿಯತು ನಮಗೆ ಬೇರೆ ಬೇರೆ ಮಷೀನುಗಳು ಮತ್ತು ಪರಿಣಿತರು ಬೇಕಾಗಿತ್ತು ಇವೆಲ್ಲವನ್ನು ಮಾಡಲು, ನಿಮ್ಮ ಶರ್ಟ್ ಸ್ಟೈಲಿಶಾಗಿ ಕಾಣಿಸುತ್ತಿದೆ ಅಲ್ಲವೇ?